

# Solutions mobilité, serveur et PC

Intégration serveur PC	307
Périphériques PC et accessoires bureautiques	327
Téléphonie et conférence	375
Mobilité	391
Consommables	407

Duplicateur autonome  
de SSD M.2  
Réf. 924620  
Page 323

Copieur disque dur  
Sata 3,5"/2,5" vers  
SSD M.2. NVMe  
Réf. 508350  
Page 323

Adaptateur RAID  
SSD vers SATA 2,5"  
Réf. 307607  
Page 312

# Intégration serveur et PC

Boîtiers serveurs 2U, 3U et 4U	308
Boîtiers tour PC et accessoires	309
Backplanes et racks pour SSD 2,5"	310
Backplanes, racks amovibles ICY DOCK	311
Adaptateur disque SSD M.2 et mSATA	312
Connectique d'intégration PC et serveurs - SATA	313
Connectique d'intégration PC et serveurs - SATA / SAS / USB et alimentations	314
Connectique d'intégration PC et serveurs - Alimentations	315
Connectique d'intégration PC / serveurs - alimentations et accessoires	316
Ventilateurs de rechange et pâte thermique	317
RASPBERRY	318
Accessoires RASPBERRY et barrettes mémoire	319
Cartes contrôleur SATA et USB	320
Cartes ports série RS-232 et ports LPT parallèles	321
Cartes graphiques externes USB et audio USB	322
Adaptateurs et Stations d'accueil pour disques et SSD	323
SSD et disques durs professionnels	324
Boîtiers externes 2,5" et SSD SATA	325
Boîtiers pour SSD NVMe et disques durs 3,5"	326

Duplicateur clône  
2 ports SSD M.2 NVMe  
Réf. 738185  
Page 323



# Boîtiers serveurs 2U, 3U et 4U

## BOÎTIERS SERVEURS RACKABLES 19" 2U ET 3U



**Dexlan**



**Dexlan**



**Dexlan**



**Dexlan**

PLUS PRODUIT	Economique et complet !	Façade amovible à verrouillage !	Spécialement conçu pour les coffrets !	Pour les hautes performances !
HAUTEUR	2U	2U	3U	3U
PROFONDEUR	380 mm	551 mm	300 mm	380 mm
FORMAT	MicroATX (243 x 243 mm) Mini-ITX (170 x 170 mm)	ATX (304 x 243 mm) MicroATX (243 x 243 mm)	ATX (304 x 243 mm) MicroATX (243 x 243 mm) Mini-ITX (170 x 170 mm)	ATX (304 x 243 mm) MicroATX (243 x 243 mm) Mini-ITX (170 x 170 mm)
NOMBRE DE SLOTS PCI / PCIE	x 4 Low Profile - prof. max : 170 mm	x 7 Low Profile - prof. max : 260 mm	x 4 - prof max : 160 mm	x 4 - prof max : 330 mm
FORMAT D'ALIMENTATION	ATX à ventilation arrière (prof max 180 mm) (Réf. 801420)	ATX à ventilation arrière (prof max 180 mm) (Réf. 801420)	ATX (prof max 140 mm)	ATX (prof max 180 mm)
PORTS USB	2 x USB 2.0 (en façade)	2 x USB 2.0 (en façade)	2 x USB 2.0 (en façade)	2 x USB 2.0 (en façade)
EMPLACEMENTS 5,25" VISIBLES	x 2	x 2	x 1	x 3
EMPLACEMENTS 3,5" VISIBLES	-	x 1	-	-
EMPLACEMENTS 3,5" INVISIBLES	x 2	x 4	x 3	x 5
EMPLACEMENTS 2,5"	-	-	-	-
EMPLACEMENTS POUR VENTILATEUR(S) ARRIÈRE	-	1 x 60 mm	1 x 60 mm	2 x 60 mm
QUANTITÉ DE VENTILATEUR(S) ARRIÈRE FOURNI(S)	-	1 x 60 x 25 mm	-	-
EMPLACEMENTS POUR VENTILATEUR(S) EN FAÇADE	2 x 80 mm + filtre	-	4 x 60 mm	2 x 80 mm
QUANTITÉ DE VENTILATEUR(S) EN FAÇADE FOURNI(S)	2 x 80 x 20 mm	-	2 x 60 x 25 mm	2 x 80 x 25 mm
EMPLACEMENTS POUR VENTILATEUR(S) INTERNE(S)	-	3 x 80 mm	2 x 60 mm	-
QUANTITÉ DE VENTILATEUR(S) INTERNE(S) FOURNI(S)	-	2 x 80 x 25 mm	-	-
REMARQUES	La profondeur de l'alimentation fait varier la profondeur des baies 5,25". Idem pour les cartes Low Profile avec la baie 3,5"	Ventilateurs haut de gamme à roulement à billes		
	RÉF. <b>736695</b>	RÉF. <b>736690</b>	RÉF. <b>736720</b>	RÉF. <b>736730</b>

## BOÎTIERS SERVEURS RACKABLES 19" 4U



PLUS PRODUIT	4U et faible encombrement !	Façade verrouillable !	Compatible alimentation redondante !	Jusqu'à 10 emplacements disques durs !
HAUTEUR	4U	4U	4U	4U
PROFONDEUR	380 mm	450 mm	450 mm	650 mm
FORMAT	ATX (304 x 243 mm) MicroATX (243 x 243 mm) Mini-ITX (170 x 170 mm)	ATX (304 x 243 mm)	eATX (304 x 330 mm) ATX (304 x 243 mm) MicroATX (243 x 243 mm)	eATX (304 x 330 mm) ATX (304 x 243 mm) MicroATX (243 x 243 mm)
NOMBRE DE SLOTS PCI / PCIE	x 7	x 7 - prof max : 210 mm	x 7 - prof max : 240 mm	x 7 - prof max : 342 mm
FORMAT D'ALIMENTATION	ATX (prof max 200 mm)	ATX (prof max 140 mm)	ATX (prof max 260 mm)	ATX (prof max 200 mm)
PORTS USB		2 x USB 2.0 (en façade)	2 x USB 2.0 (en façade)	2 x USB 2.0 (en façade)
EMPLACEMENTS 5,25" VISIBLES	x 3	x 2	x 3	x 6
EMPLACEMENTS 3,5" VISIBLES	-	x 1	x 1	-
EMPLACEMENTS 3,5" INVISIBLES	x 8	x 5	x 7 (avec CM ATX)	x 8
EMPLACEMENTS 2,5"	x 1	-	-	x 2
EMPLACEMENTS POUR VENTILATEUR(S) ARRIÈRE	2 x 60 mm	2 x 60 mm	2 x 80 mm	2 x 60 mm
QUANTITÉ DE VENTILATEUR(S) ARRIÈRE FOURNI(S)	-	2 x 60 x 15 mm	-	-
EMPLACEMENTS POUR VENTILATEUR(S) EN FAÇADE	1 x 120 mm	1 x 120 mm	1 x 120 mm	-
QUANTITÉ DE VENTILATEUR(S) EN FAÇADE FOURNI(S)	1 x 120 mm	1 x 120 x 25 mm	1 x 120 x 25 mm	-
EMPLACEMENTS POUR VENTILATEUR(S) INTERNE(S)	-	2 x 80 mm	-	2 x 120 mm
QUANTITÉ DE VENTILATEUR(S) INTERNE(S) FOURNI(S)	-	-	-	2 x 120 mm
	RÉF. <b>736578</b>	RÉF. <b>736505</b>	RÉF. <b>736507</b>	RÉF. <b>736579</b>

# Boîtiers tour PC et accessoires



	<b>Equipé USB 3.0 !</b>	<b>Lecteur Carte SD/SSD Intégré !</b>	<b>Hauteur max Ventilad 162 mm !</b>
PLUS PRODUIT	Advance GRAFIT	Advance IMPULSE	Advance ORIGIN
MODÈLE	Bureautique / Multimédia / Jeux	Bureautique / Multimédia	Bureautique / Multimédia / Jeux
USAGE	Moyen tour	Mini tour	Moyen tour
FORMAT BOÎTIER	185 x 420 x 462 mm	175 x 325 x 350 mm	198 x 418 x 418 mm
DIMENSIONS (L x H x P)	ATX / Micro ATX	MicroATX / Mini-ITX	ATX / MicroATX / Mini-ITX
FORMAT DE CARTE MÈRE	x 7	x 4	x 7
NOMBRE DE SLOTS PCI / PCIE	ATX (non fournie)	ATX (350 W nominal fourni)	ATX (350 W nominal fourni)
FORMAT D'ALIMENTATION	2 x USB 3.0 (en façade)	2 x USB 3.0 + 1 x USB 2.0 (en façade)	2 x USB 3.0 + 1 x USB 2.0 (en façade)
PORTS USB	2 x Jack 3,5 (HP / Mic)	2 x Jack 3,5 (HP / Mic)	2 x Jack 3,5 (HP / Mic)
EXTENSIONS	x 3	x 1	x 1
EMPLACEMENTS 5,25" VISIBLES	x 1	-	-
EMPLACEMENTS 3,5" VISIBLES	x 5	x 2	x 2
EMPLACEMENTS 3,5" INVISIBLES	x 1	x 2	x 2
EMPLACEMENTS 2,5"	1 x 80 ou 120 mm	1 x 80 mm	1 x 80 ou 90 mm
TYPES D'EMPLACEMENTS POUR VENTILATEUR(S) ARRIERE	-	-	-
QUANTITÉ DE VENTILATEUR(S) ARRIERE FOURN(S)	1 x 80 ou 120 mm	1 x 120 mm	1 x 120 mm
TYPE D'EMPLACEMENTS POUR VENTILATEUR(S) EN FAÇADE	-	-	-
QUANTITÉ DE VENTILATEUR(S) EN FAÇADE FOURN(S)	Paroi latérale ajoutée avec emplacement ventilateur 80/120	Paroi latérale ajoutée, façade acier brossé noir	Cartes graphiques Long. 365mm max
REMARQUES	RÉF. <b>734404</b>	RÉF. <b>734406</b>	RÉF. <b>734408</b>

## ALIMENTATIONS POUR BOÎTIERS SERVEURS ET BOÎTIERS PC



			480 W Max			480 W Max				
MODÈLE	PUISSANCE	VENTILATEUR	ALIM. SATA	ALIM. IDE	ALIM. FDD	ALIM. CM	ALIM. CPU	ALIM. PCIE	DIMENSIONS	RÉF.
<b>A</b>	Générique 230W (500 W max)	1 x 120 mm	4	4	1	AXT 20+4	2 x P4	0	150 x 140 x 86 mm	<b>574001</b>
<b>B</b>	SP-350A8 350W (480 W max)	1 x 80 mm	3	2	1	AXT 20+4	P8 (2x4)	1x 6.2	150 x 141 x 85 mm	<b>801408</b>
<b>C</b>	SP-350A12 350W (480 W max)	1 x 120 mm	3	2	1	AXT 20+4	P8 (2x4)	1x 6+2	150 x 141 x 85 mm	<b>801409</b>

## ACCESSOIRES POUR BOÎTIERS SERVEURS RACKABLES 19"

### Carte riser pour boîtier serveur 1U et 2U

S'utilise pour connecter une carte PCI-E 16x / 32x dans un boîtier Low Profile.

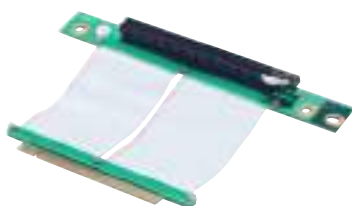

RÉF. **736668**

### Rail de fixation pour boîtiers serveurs 19"

Vendu par paire.

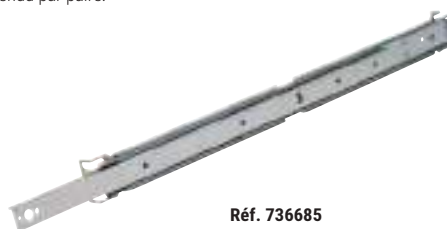

Réf. **736685**



Réf. **736582**

	COMPATIBILITÉ						
RÉF.	CHÂSSIS RÉF. 736695	CHÂSSIS RÉF. 736690	CHÂSSIS RÉF. 736710	CHÂSSIS RÉF. 736700	CHÂSSIS RÉF. 736505	CHÂSSIS RÉF. 736507	CHÂSSIS RÉF. 736579
<b>736685</b>	-	✓	✓	✓	-	-	-
<b>736589</b>	✓	-	-	-	-	✓	✓
<b>736582</b>	-	-	-	-	✓	-	-

Carte riser pour boîtier serveur 1U et 2U

# Backplanes et racks pour SSD 2.5"

## Adaptateur 1 x HDD / SSD 2,5" en baie 3,5"

### Indispensable !

Cet adaptateur permet d'installer un disque dur HDD ou SSD 2,5" dans une baie réservée aux unités 3,5".

- › Kit de 8 vis inclus
- › Dimensions : 101 x 98 x 10 mm
- › Matériau : métal noir



Berceau 5,25" pour 4 disques 2.5"

RÉF.  
**730194**

## Berceau 5,25" pour 4 disques 2.5"

Montez vos disques durs 2.5" SSD à la place d'un lecteur de CD et optimisez ainsi l'espace interne du boîtier de votre ordinateur.

- › Kit de vis inclus avec silent block
- › 2 emplacements supérieurs pour disque 2.5" épaisseur 7 ou 9.5 mm
- › 2 emplacements inférieurs pour disque 2.5" épaisseur 7, 9.5 ou 12.5 mm



Berceau 5,25" pour 4 disques 2.5"

RÉF.  
**730196**

## Adaptateur 2 x HDD / SSD 2,5" en baie 3,5"

### Très pratique avec ses 2 emplacements !

Cet adaptateur permet d'installer 2 disques durs HDD ou SSD 2,5" dans une baie réservée aux unités 3,5".

- › Kit de 12 vis inclus
- › Dimensions : 102 x 115 x 23 mm
- › Matériau : métal noir

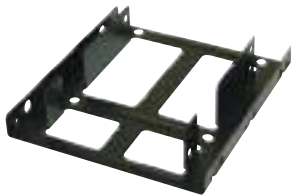

Adaptateur 2 x HDD/SSD 2,5" en baie 3,5"

RÉF.  
**739192**

## Boîtier de montage SSD pour baie 3,5" à clips

### Capot à clips !

Installez rapidement et simplement un SSD ou disque dur 2,5" dans ce boîtier pour ensuite l'installer dans un emplacement disque 3,5" d'un ordinateur.

- › Connectique int. : SATA + Alim (15 + 7 pts) F
- › Connectique ext. : SATA + Alim (15 + 7 pts) F
- › Compatible avec les disques 2,5" (jusqu'à 9.5 mm d'épaisseur)
- › Capot supérieur à clipser
- › Matériau : ABS
- › Dimensions : 3,5"



ICY DOCK®

B882SP-1S-2B

RÉF.  
**730527**

## Backplane métal pour 8 SSD Sata

### Spécial Multi-Boot !

Installez jusqu'à 8 SSD/HDD 2.5" SATA III de hauteur max 7 mm dans l'encombrement d'un lecteur CD.



Backplane métal pour 8 SSD SATA 7 mm

RÉF.  
**730198**

## Adaptateur 1 x HDD / SSD 2,5" pour ordinateur portable

Grâce à cet adaptateur, augmentez l'espace de stockage de votre pc portable en remplaçant le lecteur DVD souvent inutilisé par un SSD ou un disque dur de 2,5". Ses encoches standardisées vous permettent de récupérer la façade du lecteur DVD d'origine.

- › S'installe à la place d'un lecteur/graveur DVD intégré
- › Connectique int. : SATA + Alim.
- › Connectique ext. : SATA + Alim.
- › Interface Serial ATA avec support des échanges à chaud



Tournevis inclus !



Adaptateur disque HDD/SSD 2,5" pour ordinateur portable 9,5 mm

RÉF.  
**730189**

# Backplanes et racks amovibles ICY DOCK®



## Rack amovible pour 1 disque dur et SSD 2,5"

### Verrouillage à clé !

Insérez / éjectez à chaud un disque dur ou un SSD SATA de 2,5". Un astucieux système de mini rails favorise un montage rapide et une intégration aisée dans le boîtier, sans avoir besoin d'outils.

- › Connectique interne : SATA + Alim (15 + 7 pts) F
- › Connectique externe : SATA + Alim (15 + 7 pts) M
- › Compatible avec les disques 2,5" (jusqu'à 15 mm d'épaisseur)
- › Matériau : acier
- › Dimensions : 3,5"



RÉF. ICY DOCK	RÉF.
MB991SK-B	<b>730524</b>
MB991IK-B	<b>730529</b>

## Boîtier de montage SSD pour baie 3,5"

### Capot à charnière !

Installez rapidement et simplement un SSD ou disque dur 2,5" dans ce boîtier pour ensuite l'installer dans un emplacement disque 3,5" d'un ordinateur.

- › Connectique interne : SATA + Alim (15 + 7 pts) F
- › Connectique externe : SATA + Alim (15 + 7 pts) F
- › Compatible avec les disques 2,5" (jusqu'à 9.5 mm d'épaisseur)
- › Capot supérieur à charnière
- › Matériau : ABS
- › Dimensions : 3,5"



RÉF. ICY DOCK	RÉF.
MB882SP-1S-1B	<b>730526</b>

## Rack amovible pour 2 disques durs et SSD 2,5"

Insérez / éjectez à chaud un ou deux disques durs ou SSD SATA de 2,5". Un astucieux système de mini rails favorise un montage rapide et une intégration aisée dans le boîtier, sans avoir à recourir à des outils.

- › Connectique interne : 2 x SATA + Alim (15 + 7 pts) F
- › Connectique externe : 2 x SATA + 1 x Alim (15 + 7 pts) M
- › Compatible avec les disques 2,5" (jusqu'à 9.5 mm d'épaisseur)
- › Matériaux : acier
- › Dimensions : 3,5"



RÉF. ICY DOCK	RÉF.
MB992SK-B	<b>730530</b>

## Lecteur de disques durs 3,5" et SSD 2,5"

### Les disquettes du 21e siècle !

Sans limite de capacité, de la taille d'un CD-Rom, ce lecteur supporte tous les disques à interface SATA et de format 2,5 ou 3,5 pouces.

- › Connectique interne : 2 x SATA + alim (15 x 7 pts) F
- › Connectique externe : 2 x SATA + 1 alim (15 x 7 pts) M
- › Compatible : 1 x 2,5" jusqu'à 9.5 mm (aucune limite de hauteur si installé seul) 1 x 3.5" HDD jusqu'à 26,10 mm de hauteur
- › Matériaux : Plastique, métal
- › Dimension : 5,25"



RÉF. ICY DOCK	RÉF.
MB795SP-B	<b>730540</b>

## Rack amovible pour 2 disques 2,5" + 1 lecteur slim

### De multiples possibilités dans une baie de 5,25" !

Installez ce rack amovible dans une baie de 5,25" de votre boîtier et installez facilement 2 disques HDD / SSD et 1 lecteur optique slim. Le boîtier acceptera les disques de type SATA ou SAS.

- › Connectique interne : 2 x SATA / SAS + 1 x DVD slim
- › Connectique externe : 3 x SATA + 2 x Alim molex
- › Compatible avec les disques 2,5" (jusqu'à 15 mm d'épaisseur)
- › Matériaux : acier
- › Dimensions : 5,25"



RÉF. ICY DOCK	RÉF.
MB994IPO-3SB	<b>730538</b>

## Backplane pour 4 disques SATA / SAS 2,5"

### Efficace et économique !

Utilise une baie 5,25" pour loger 4 baies 2,5" échangeables à chaud compatibles avec les HDD / SSD SATA ou SAS jusqu'à 12,5 mm de hauteur.

- › Connectique externe : 4 x SATA / SAS + 1 x SATA (15 pts) M Alim
- › Nombre de disques : 4 x 2,5" max 9,5 mm d'épaisseur
- › Verrouillage : non
- › Ventilé : oui
- › Matériau : plastique, métal
- › Dimensions : 5,25"



RÉF. ICY DOCK	RÉF.
MB324SP-B	<b>730535</b>

## Boîtier U.2. pour SSD M.2. NVMe

### Le PCI-Express NVMe au format 2,5" !

Transformez une barrette SSD M.2. en disque standardisé 2,5" pour backplane haut débit U.2 en conservant les performances de l'interface PCI-Express NVMe.

- › Bande passante NVMe 64 Gbps (Sata = 6Gbps seulement)



RÉF. ICY DOCK	RÉF.
MB994SP-4S	<b>508301</b>

## Adaptateur USB-C 10Gbps pour SSD 2,5" U.2.

### Une interface USB 3.2 Gen 2 à 10 Gb/s !

Transférez des fichiers volumineux de plusieurs lecteurs U.2. vers n'importe quel ordinateur via une connexion USB sans avoir le support NVMe à côté de l'ordinateur.

- › Adaptateur externe U.2. vers USB-C™ 10Gbps (non compatible SATA !)
- › Compatible avec **Réf. 508301**



RÉF. ICY DOCK	RÉF.
MB996SP-6SB	<b>730532</b>

# Adaptateurs disque SSD M.2 et mSATA

## Duplicateur autonome mobile de SSD M.2. NVMe/SATA ventilé

Le duplicateur à emporter partout !

- › Compatibilité : SSD M.2 NVMe et SATA
- › Transmission : 10 Gbps
- › Connectivité : USB-CTM
- › Système de ventilation



Duplicateur autonome mobile 2p  
SSD M.2. NVMe/SATA ventilé

RÉF.  
**924620**

## Station d'accueil USB-CTM 10G Duplicateur clone 2 ports SSD M.2. NVMe

Double port SSD !

- › Compatibilité : SSD M.2 NVMe
- › Transmission : 10 Gbps
- › Connectivité : USB-CTM



Station d'accueil USB-CTM 10G  
Duplicateur clone 2 ports SSD M.2. NVMe

RÉF.  
**738185**

## Disque 2,5" SATA pour SSD M.2. ou mSATA

Donnez un coup de jeune à vos anciens ordinateurs !

Remplacez le disque dur 2,5" par un SSD ultra rapide même si votre machine n'était pas prévue pour les SSD mSATA ou les SSD M.2. Ce berceau s'attache sur les mêmes fixations que votre ancien disque et vous permet de choisir d'installer le modèle de SSD le plus adapté.

- › 1 slot SSD mSATA 30 x 50 mm
- › 1 slot SSD SATA M.2. 2280, 2260, 2242 et 2230
- › Épaisseur disque 7 mm



Disque 2,5" SATA pour SSD M.2. ou mSATA

RÉF.  
**307621**

## Copieur disque SATA 3.5/2.5" vers SSD M.2. NVMe

Transférez vos données sur SSD !

2 modes de fonctionnement.

Le 1er est le mode USB-C™ 10Gbps connecté à l'ordinateur, il permet le transfert classique et rapide.

Le 2nd mode dit "autonome", permet d'effectuer un backup de l'ensemble du disque SATA vers le SSD M.2, sans ordinateur, grâce au bouton "COPY"

- › Compatible disque SATA format 3.5" et 2.5"
- › Compatible SSD M.2. NVMe format 2242 2260 2280
- › Alimentation externe optionnelle (Réf. 801145)



Copieur SATA 3.5/2.5" vers SSD M.2. NVMe  
Alimentation 12V 2A Jack 5.5-2.5mm

RÉF.  
**508350**  
**801145**

## Adaptateur M.2 NGFF SSD vers SATA 2,5"

Passez à la vitesse supérieure !

Cette transformation physique vous permettra d'installer votre SSD M.2 dans n'importe quel équipement acceptant les disques durs ou SSD au format 2,5" car les spécifications physiques (dimensions et emplacements des connecteurs SATA) sont strictement identiques.

- › Connectique interne : M.2 (NGFF) SATA
- › Connectique externe : SATA 7 + 15 points mâles
- › Matériau : métal
- › Dimensions : 100,45 x 69,85 x 7 mm



Adaptateur M.2 NGFF SSD vers SATA 2,5"

RÉF.  
**307604**

## Boîtier externe USB 3.0 pour SSD mSATA

Robuste et élégant !

Boîtier en aluminium de la taille d'un briquet de poche, avec interface interne au format mSATA pour recevoir un SSD en USB 3.0 permettant d'atteindre un taux de transfert avec un débit théorique de 5 Gbps.

- › Accepte les SSD mSATA 30 x 30 et 30 x 50 mm toute capacité
- › Interface Micro-USB 3.0 avec cordon USB-A 10 cm fourni
- › Autoalimenté et silencieux



Boîtier externe USB 3.0 pour SSD mSATA

RÉF.  
**924555**

## Adaptateur SATA 2,5" pour 2 SSD M2 en RAID

RAID Mirror (1) ou Striping (0) !

- › Compatible M.2 de type 2230/2242/2260/2280
- › Format d'un disque dur 2,5"
- › Raid 0 cumul capacité – Raid 1 backup sécurisé

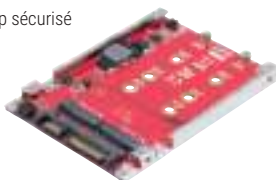

Adaptateur SATA 2,5" pour 2 SSD M2 en RAID

RÉF.  
**307607**

## Adaptateur mSATA vers SATA 2,5"

Améliorez vos performances !

Cet adaptateur mSATA vers SATA 2,5" permet d'utiliser des composants mSATA avec des appareils prenant en charge l'interface SATA standard. Un accessoire idéal pour utiliser un disque SSD mSATA avec un PC Portable équipé d'une baie 2,5" SATA.

- › Connectique interne : mSATA femelle
- › Connectique externe : SATA 7 + 15 points mâles
- › Matériau : métal
- › Dimensions : 100 x 70 x 9 mm (2,5")

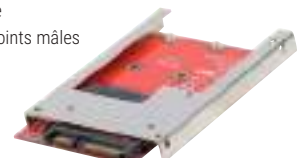

Adaptateur mSATA vers SATA 2,5"

RÉF.  
**307603**

# Connectique d'intégration PC et serveurs - SATA

## Câble SATA interne certifié SATA III 6 Gbps avec verrouillage et connecteurs slim

Les câbles certifiés SATA III garantissent l'atteinte maximum des débits de la norme SATA. Les connecteurs slim sont particulièrement adaptés pour les boîtiers avec peu d'espace.

Pour plus de sécurité, nous vous conseillons d'utiliser des cordons munis de connecteurs avec verrouillage pour sécuriser la connexion au disque dur.



Réf. 314031



Réf. 314034

	LONGUEUR	CONNECTEUR ENTRÉE	CONNECTEUR SORTIE	CONNECTEUR À VERROUILLAGE	RÉF.
Cordon SATA interne SATA 6 Gb/s	0,2 m	SATA droit	SATA droit	Oui	<b>314031</b>
Cordon SATA interne SATA 6 Gb/s	0,5 m	SATA droit	SATA droit	Oui	<b>314032</b>
Cordon SATA interne SATA 6 Gb/s	0,75 m	SATA droit	SATA droit	Oui	<b>314033</b>
Cordon SATA interne SATA 6 Gb/s coudé bas	0,2 m	SATA droit	SATA coudé B	Oui	<b>314034</b>
Cordon SATA interne SATA 6 Gb/s coudé bas	0,5 m	SATA droit	SATA coudé B	Oui	<b>314035</b>
Cordon SATA interne SATA 6 Gb/s coudé bas	0,75 m	SATA droit	SATA coudé B	Oui	<b>314036</b>
Cordon SATA interne SATA 6 Gb/s coudé haut	0,5 m	SATA droit	SATA coudé H	Oui	<b>314037</b>

## Câble SATA interne standard

Les câbles SATA vous permettent de connecter un disque dur ou un lecteur optique à la carte mère de votre ordinateur. Les câbles SATA coudés présentent l'avantage d'aider à optimiser l'agencement des boîtiers PC pour gagner de la place, en particulier dans les mini boîtiers.



Réf. 314006



Réf. 147630

	LONGUEUR	CONNECTEUR ENTRÉE	CONNECTEUR SORTIE	CONNECTEUR À VERROUILLAGE	RÉF.
Cordon SATA interne droit	0,2 m	SATA droit	SATA droit	-	<b>147630</b>
Cordon SATA interne droit	0,5 m	SATA droit	SATA droit	-	<b>314012</b>
Cordon SATA interne droit	0,75 m	SATA droit	SATA droit	-	<b>314013</b>
Cordon SATA interne droit	1,0 m	SATA droit	SATA droit	-	<b>314000</b>
Cordon SATA interne coudé bas	0,5 m	SATA droit	SATA coudé B	-	<b>314014</b>
Cordon SATA interne coudé haut	0,5 m	SATA droit	SATA coudé H	-	<b>314006</b>
Cordon SATA interne double coudé	0,5 m	SATA coudé B	SATA coudé B	-	<b>147691</b>



USAGE	Raccordement d'un CD / DVD slim à un port SATA standard (aliment et données)	Adaptateur CD / DVD slim vers port SATA standard (aliment et données)	Rallonge SATA et alimentation
CONNECTEUR 1	Slim-SATA (6 + 7 pts) femelle	Slim-SATA (6 + 7 pts) femelle	SATA + alim (15 + 7 pts) mâle
CONNECTEUR 2	SATA + alim (15 + 7 pts) mâle	SATA + alim (15 + 7 pts) femelle	SATA + alim (15 + 7 pts) femelle
LONGUEUR	50 cm	-	50 cm
RÉF.	<b>146310</b>	RÉF. <b>146330</b>	RÉF. <b>146341</b>
			RÉF. <b>147500</b>



USAGE	Câble externe eSATA blindé pour relier un disque dur externe	Adaptateur pour installer un disque dur SATA dans un boîtier sans connecteur d'alimentation SATA	Câble interne Mini SAS SFF-8087 vers 4 SATA avec verrouillage
CONNECTEUR 1	eSATA	SATA (7 pts) femelle + Molex (4 pts) mâle	1 x SFF-8087 (36 pts) Mini SAS
CONNECTEUR 2	eSATA	SATA + alim (15 + 7 pts) femelle	4 x SATA (7 pts) femelle avec verrouillage
LONGUEUR	1 m	20 cm (alim) ; 50 cm (SATA)	50 cm
RÉF.	<b>147730</b>	RÉF. <b>147551</b>	RÉF. <b>314200</b>



# Connectique intégration PC/serveurs - SATA / SAS / USB et alim.

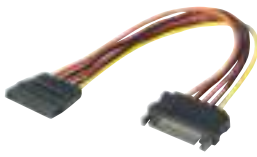

USAGE	Rallongez une alimentation SATA de 20 cm. Idéal pour l'agencement des boîtiers de grande taille.	Alimentez un disque dur SATA depuis une prise d'alimentation Molex (câble).	Alimentez un disque dur SATA depuis une prise d'alimentation Molex (câble coudé).	Alimentez 2 disques durs SATA depuis une seule prise d'alimentation Molex (câble).
CONNECTEUR 1	1x SATA (15 pts) mâle	Molex (4 pts) mâle	Molex (4 pts) mâle	Molex (4 pts) mâle
CONNECTEUR 2	1x SATA (15 pts) femelle	SATA (15 pts) femelle	SATA (15 pts) femelle coudé bas	2 x SATA (15 pts) femelle
LONGUEUR	20 cm	20 cm	15 cm	19,5 cm
RÉF.	<b>147564</b>	RÉF. <b>147550</b>	RÉF. <b>147553</b>	RÉF. <b>147552</b>



USAGE	Alimentez un disque dur IDE depuis une prise d'alimentation SATA (monobloc).	Ajoutez 2 prises d'alimentation SATA et 1 Molex depuis une prise d'alimentation SATA.	Ajoutez 3 prises d'alimentation IDE type Molex depuis une prise d'alimentation SATA.	Ajoutez 3 prises d'alimentation SATA.
CONNECTEUR 1	SATA (15 pts) mâle	SATA (15 pts) mâle	SATA (15 pts) mâle	SATA (15 pts) mâle
CONNECTEUR 2	Molex (4 pts) femelle	2 x SATA (15 pts) F + 1 x Molex (4 pts) F	3 x Molex (4 pts) femelle	3 x SATA (15 pts) femelle
LONGUEUR	-	30 cm	30 cm	30 cm
RÉF.	<b>147554</b>	RÉF. <b>147557</b>	RÉF. <b>147559</b>	RÉF. <b>147563</b>



USAGE	Equerre slot Type-C™ 10 Gbps	Equerre slot avec 2 ports USB 2.0 à installer sur les connecteurs USB 2.0 internes de la carte mère	Equerre slot 2 port eSATA externe depuis 2 ports SATA internes
CONNECTEUR 1	USB 3.1 Gen2 interne mâle (carte mère)	2 x DIP (5 pts) USB 2.0	2 x SATA (7 pts) femelle
CONNECTEUR 2	USB 3.1 Gen2 format Type-C™ Femelle	2 x Type A USB 2.0 femelle	2 x eSATA
LONGUEUR	50 cm	25 cm	30 cm
RÉF.	<b>146700</b>	RÉF. <b>146698</b>	RÉF. <b>145080</b>



USAGE	Ajoutez 1 port DB-9 sur équerre slot depuis le connecteur de la carte mère	Ajoutez 2 ports DB-9 sur équerre slot depuis les connecteurs de la carte mère	Equerre slot avec 2 ports USB 3.0 à installer sur les connecteurs USB 3.0 internes de la carte mère
CONNECTEUR 1	HE-10 femelle	2 x HE-10 femelle	2 x DIP (10 pts) USB 3.0
CONNECTEUR 2	DB-9 mâle	2 x DB-9 mâle	2 x Type A USB 3.0 femelle
LONGUEUR	18 cm	25 cm	25 cm
RÉF.	<b>145071</b>	RÉF. <b>145072</b>	RÉF. <b>146697</b>

# Connectique d'intégration PC et serveurs - Alimentations

## ALIMENTATIONS VENTILATEURS

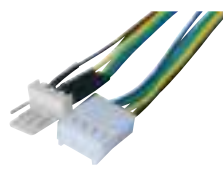
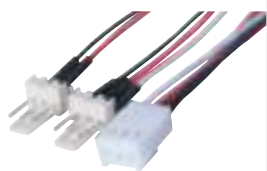

USAGE	Doublez une prise d'alimentation 3 fils d'un ventilateur.	Rallongez le câble d'alimentation 3 fils d'un ventilateur.	Rallongez le câble d'alimentation 4 fils d'un ventilateur.	Alimentez un ventilateur 3 fils depuis une prise d'alimentation IDE type Molex.
CONNECTEUR 1	3 pins femelle	3 pins femelle	4 pins femelle	Molex (4 pts) M + Molex (4 pts) femelle
CONNECTEUR 2	2 x 3 pins mâle	3 pins mâle	4 pins mâle	3 pins mâle
LONGUEUR	30 cm	45 cm	45 cm	25 cm
RÉF.	<b>146881</b>	RÉF. <b>146871</b>	RÉF. <b>146876</b>	RÉF. <b>146851</b>

## ALIMENTATIONS CARTES MÈRES



USAGE	Adaptateur d'alimentation 20 broches pour carte mère 24 broches.	Adaptateur d'alimentation 24 broches pour carte mère 20 broches.	Rallonge d'alimentation 24 broches pour carte mère.	Transformez une alimentation ATX 20 broches en une AT de type P8/P9.
CONNECTEUR 1	ATX 20 broches	ATX 24 broches	ATX 24 broches	ATX 20 broches
CONNECTEUR 2	ATX 24 broches	ATX 20 broches	ATX 24 broches	AT P8/P9
LONGUEUR	20 cm	10 cm	20 cm	20 cm
RÉF.	<b>314060</b>	RÉF. <b>314071</b>	RÉF. <b>146815</b>	RÉF. <b>147531</b>

## ALIMENTATIONS AUXILIAIRES P4 / P8



USAGE	Ajoutez un connecteur d'alimentation carte mère type P4 depuis une prise d'alimentation IDE type Molex.	Ajoutez une alimentation PCI Express 6 broches depuis deux prises d'alimentation IDE type Molex.	Rallonge pour connecteur d'alimentation P4 de la carte mère.
CONNECTEUR 1	Molex (4 pts) mâle	2 x Molex (4 pts) mâle	+12 V P4 femelle
CONNECTEUR 2	+12 V P4	PCI Express 6 broches	+12 V P4 mâle
LONGUEUR	20 cm	25 cm	20 cm
RÉF.	<b>147560</b>	RÉF. <b>146691</b>	RÉF. <b>147562</b>

## ALIMENTATIONS CARTES GRAPHIQUES PCI-EXPRESS



USAGE	Doublez une prise d'alimentation PCI Express 6 broches pour les cartes graphiques nécessitant 2 alimentations PCIe 6.	Ajoutez une alimentation PCI Express 8 broches depuis une prise d'alimentation IDE type Molex.	Transformez une prise d'alimentation PCI Express pour cartes graphiques 6 broches en 8 broches.
CONNECTEUR 1	1 x PCI Express 6 broches	2 x Molex (4 pts) mâle	PCI Express 6 broches
CONNECTEUR 2	2 x PCI Express 6 broches	PCI Express 8 broches	PCI Express 8 broches
LONGUEUR	15 cm	15 cm	10 cm
RÉF.	<b>146694</b>	RÉF. <b>146693</b>	RÉF. <b>146695</b>

# Connectique d'intégration PC /serveurs – alim. et accessoires



USAGE	Dédouble une prise d'alimentation IDE type Molex.	Transformez une prise d'alimentation IDE type Molex en une prise d'alimentation type 2,5".	Alimentez un ventilateur 3 fils depuis une prise d'alimentation IDE type Molex.
CONNECTEUR 1	Molex (4 pts) mâle	Molex (4 pts) mâle	Molex (4 pts) M + Molex (4 pts) femelle
CONNECTEUR 2	2 x Molex (4 pts) femelle	4 pins disquettes	3 pins mâle
LONGUEUR	20 cm	20 cm	25 cm
RÉF.	<b>146600</b>	RÉF. <b>146630</b>	RÉF. <b>146851</b>



USAGE	Transformez la connectique d'un disque dur IDE au format 2,5" en un connecteur IDE standard 40 points.	Ajoutez 2 ports USB 3.0 Type-A sur un boîtier	Transformez un connecteur USB 2.0 interne de carte mère en 2 ports Type-A. Idéal pour connecter un lecteur de cartes sans câble apparent
CONNECTEUR 1	Molex (4 pts) mâle + HE 10 (40 pts) IDE	DIP 20 pts USB 3.0	DIP 9 pts USB 2.0
CONNECTEUR 2	1 x HE 10 (44 pts) IDE	2 x Type A USB 3.0 femelle	2 x Type A USB 2.0 femelle
LONGUEUR	20 cm	50 cm	-
RÉF.	<b>300991</b>	RÉF. <b>146699</b>	RÉF. <b>307822</b>

## ACCESSOIRES

### Sachet de 50 vis de montage



**Dexlan**

USAGE	Pour SSD	Pour SSD / CD-rom	Disque dur 2.5/3.5	Pour ventilateur
MODELE DE VIS	M <sup>3</sup> -5 mm Fraisée	M <sup>3</sup> -5 mm bombée	UNC-6-32 x 6 mm	M5 x 10 mm
RÉF.	<b>810195</b>	RÉF. <b>810190</b>	RÉF. <b>810185</b>	RÉF. <b>810175</b>

## ACCESSOIRES DE MONTAGE

### Vis antivandales

Impossible d'ouvrir le PC sans l'outil adéquat !

Permet la sécurisation des boîtiers PC grâce à des vis dont la découpe est réalisée suivant un dessin particulier rendant obligatoire l'utilisation d'un outil spécifique pour les démonter.

- Réf. **810155** : sachet de 50 vis pour disque dur. Tête cruciforme.
- Réf. **810150** : sachet de 50 vis pour ventilateur. Longueur 10 mm.



Réf. **909180**



Réf. **909160**

### Lot de 10 équerres slot pleines



Vis antivandales	RÉF. <b>909180</b>
Embout spécifique	RÉF. <b>909160</b>

Lot de 10 équerres slot pleines	RÉF. <b>740351</b>
---------------------------------	--------------------

# Ventilateurs de rechange et pâte thermique

## Refroidissement et ventilateurs de rechange



Compatible socket AM3+e !



Réf. 910915



Core i3/i5/i7 jusqu'à 130W !



Réf. 910902

SOCKET INTEL	ALIMENTATION	MATIÈRE	DIMENSIONS BASE	VENTILATEUR	VITESSE / DÉBIT	NIVEAU SONORE	POIDS TOTAL	RÉF.
775 / 115x / 1366 / 2011 / 2066	4 fils PWM	Aluminium + cuivre	163 x 142 x 125 mm	80 x 80 x 15 mm	800-2200 rpm / 32-78 CFM	17-39 dBA	860 gr	<b>910915</b>
LGA 1150, 1155, 1156	4 fils PWM	Aluminium	95 x 95 x 66 mm	95 x 95 x 25 mm	900 ~ 2600 rpm / 47 CFM	<14 ~ <33 dBA	443 g	<b>910902</b>

## Ventilateur de rechange

Remplacez votre ancien ventilateur devenu bruyant !

Adaptable sur tous vos appareils informatiques : boîtiers, alimentations, ventirads, cartes vidéo. Livré nu sans vis (sauf modèle pour rack amovible : Réf. 910145)



Réf. 910730

Ep. : 10 mm



Réf. 910711

Ep. : 25 mm

	DIMENSIONS	MÉCANISME	ALIMENTATION	DÉCIBEL	RÉF.
Ventilateur	40 x 40 x 10 mm	A billes	5 V 2 fils	-	<b>910680</b>
Ventilateur	40 x 40 x 10 mm	Palier	12 V 2 fils (spécial rack)	21 dB	<b>910145</b>
Ventilateur	80 x 80 x 25 mm	A billes	12 V 3 fils	-	<b>910711</b>
Ventilateur	92 x 92 x 25 mm	Palier	12 V 3 fils	-	<b>910170</b>
Ventilateur	120 x 120 x 25 mm	Palier	12 V 3 fils	-	<b>910180</b>

## Ventilateur longue durée

Palier lubrifié à vie !

- > Mécanique étanche lubrifiée à vie
- > Permet un fonctionnement jusqu'à 60.000 heures
- > Extra silencieux de 19 à 30 dB selon le modèle
- > Alimentation connecteur 3 fils

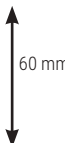

Réf. 910182

Ep. : 25 mm



Réf. 910183

Ep. : 17 mm

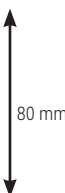

Réf. 910184

Ep. : 25 mm

	DIMENSIONS	MÉCANISME	ALIMENTATION	DÉCIBEL	RÉF.
Ventilateur lubrifié	40 x 40 x 10 mm	Palier	12 V 3 fils	19 dB	<b>910181</b>
Ventilateur lubrifié	60 x 60 x 10 mm	Palier	12 V 3 fils	30 dB	<b>910179</b>
Ventilateur lubrifié	60 x 60 x 25 mm	Palier	12 V 3 fils	27 dB	<b>910182</b>
Ventilateur lubrifié	70 x 70 x 17 mm	Palier	12 V 3 fils	30 dB	<b>910183</b>
Ventilateur lubrifié	80 x 80 x 10 mm	Palier	12 V 3 fils	20 dB	<b>910191</b>
Ventilateur lubrifié	80 x 80 x 25 mm	Palier	12 V 3 fils	20 dB	<b>910184</b>
Ventilateur lubrifié	70 x 70 x 15 mm	Palier	12 V 4 fils	27 dB	<b>910083</b>

## Pâte thermique pour CPU/GPU Cooler

A particules métalliques !

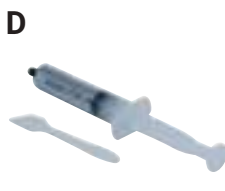
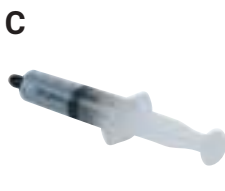
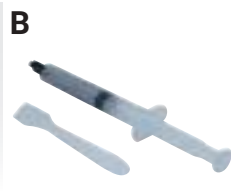

	CAPACITÉ	USAGE	TEMPÉRATURE	RÉF.
<b>A</b> Graisse liquide ultra couvrante Nano Diamants XL 12W/m-k	5 grammes	CPU GPU SSD	-50° / +150°C	<b>904425</b>
<b>B</b> Seringue graisse Thermique ultra couvrante 12.8W/m-k	5 grammes	CPU GPU SSD	-50° / +250°C	<b>904435</b>
<b>C</b> Seringue graisse thermique 4.5 W/m-k	10 grammes	CPU GPU	-40° / +150°C	<b>904437</b>
<b>D</b> Seringue graisse thermique 4.5W/m-k	25 grammes	CPU GPU	-40° / +150°C	<b>904434</b>
<b>E</b> Pot de graisse thermique 4.5W/m-k longue conserv. 5 ans	200 grammes	CPU GPU LED	-40° / +150°C	<b>904439</b>



## Raspberry Pi

### Raspberry Pi 3 B & B+

L'entrée de gamme du célèbre micro ordinateur.



Réf. 151349

Réf. 151366

### Raspberry Pi 4

La dernière génération du célèbre micro ordinateur.



Réf. 151381

Réf. 151495

	RÉF.
Carte Pi 3 B 1Go	151354
Carte Pi 3 B+ 1Go	151349
Starter kit officiel Pi 3 B+	151366

	RÉF.
CARTES D'ORDINATEUR ET KITS	
Carte Pi 4 B 2Go	151381
Carte Pi 4 B 4Go	151389
Carte Pi 4 B 8Go	151496
Starter Kit 2Go	151495
Starter Kit 4Go	151505
Starter Kit 8Go	151508
Starter Kit officiel 4Go	151243
Starter Kit officiel 8Go	151242
Kit Desktop Pi 4 4Go	151807
Kit Desktop Pi 4 8Go	151489

### Raspberry Pi 5



Réf. 151800

	RÉF.
Carte Pi 5 4Go	151800
Carte Pi 5 8Go	151801
Starter kit officiel Pi 5 4Go	151804
Starter kit officiel Pi 5 8Go	151805



Réf. 151805

### Accessoires pour Raspberry Pi 5



Réf. 151806

	RÉF.
Alimentation officielle pour Pi 5	151802
Boîtier officiel pour Pi 5	151803
Ventirad officiel pour Pi 5	151806



Réf. 151803

# Accessoires RASPBERRY et barrettes mémoire

## Accessoires pour Raspberry Pi 3 B & B+

Sélection d'accessoires pour l'entrée de gamme du célèbre micro ordinateur.



Réf. 151359



Réf. 151297



Réf. 151295



	RÉF.
Boîtier officiel noir	151358
Boîtier officiel blanc	151359
Alimentation officielle noire	151355
Alimentation officielle blanche	151356
Boîtier modulable	151481
Clavier blanc et rouge officiel	151383
Souris blanche et rouge officielle	151384
Carte micro SD NOOBS officielle 16Go	151369
Carte micro SD NOOBS officielle 32Go	151504
Ecran tactile 7" officiel pour Raspberry Pi	151297
Support d'écran 151297 officiel pour Raspberry Pi 3	151295
Module PoE HAT ventilé pour Raspberry Pi 3 B+ & 4	151299



Réf. 151299

## Accessoires pour Raspberry Pi 4

Sélection d'accessoires pour la dernière génération du célèbre micro ordinateur.



	RÉF.
Boîtier officiel blanc et rouge	151388
Boîtier compatible PoE HAT	151497
Boîtier alu VESA	151499
Boîtier alu ventilé avec interrupteur	151509
Alimentation officielle blanche	151382
Interrupteur pour alimentation officielle Pi 4	151498
Clavier Blanc et rouge officiel	151383
Souris Blanche et rouge officielle	151384
Carte NOOBS 16Go	151369
Carte NOOBS 32Go	151504
4 dissipateurs pour carte Pi 4 B	151484
Ecran tactile 7" officiel pour Raspberry Pi	151297
Support d'écran 151297 officiel pour Raspberry Pi 4	151296
Module PoE HAT ventilé pour Raspberry Pi 3 B+ & 4	151299
Module PoE + HAT pour Raspberry Pi 4	151298
Module HAT PoE +	151298
Boîtier aluminium	151808



Réf. 151298



Réf. 151808

## Barrettes mémoire

Ces modules mémoire génériques de la marque Hypertec sont spécialement conçus pour s'adapter sur tous les ordinateurs de bureau, ordinateurs portables, serveurs ou stations de travail et augmenter leurs performances.



TYPE	VITESSE	CAPACITÉ	FORMAT	RÉF.
<b>MÉMOIRE POUR PC PORTABLES</b>				
DDR4	2400	4 Go	SODIMM	304193
DDR4	2400	8Go	SODIMM	304195
DDR4	2400	16Go	SODIMM	304191
DDR4	2666	4 Go	SODIMM	304332
DDR4	2666	8 Go	SODIMM	304333
DDR4	2666	16 Go	SODIMM	304334
DDR4	2666	32 Go	SODIMM	304335
<b>MÉMOIRE POUR ORDINATEUR DE BUREAU</b>				
DDR3	1600	4 Go	UDIMM	304209
DDR3	1600	4 Go	UDIMM	304211
DDR4	2400	4 Go	X8 UDIMM	304311
DDR4	2400	4 Go	X16 UDIMM	304314
DDR4	2400	8 Go	X8 UDIMM	304307
DDR4	2400	16 Go	UDIMM	304308
DDR4	2400	8 Go	2R X8 UDIMM	304312
DDR4	2666	8 Go	X8 UDIMM	304316
DDR4	2666	16 Go	UDIMM	304330



Réf. 304332



Réf. 304335



Réf. 304312



Réf. 304316

# Cartes contrôleur SATA et USB



## CARTES CONTRÔLEUR USB

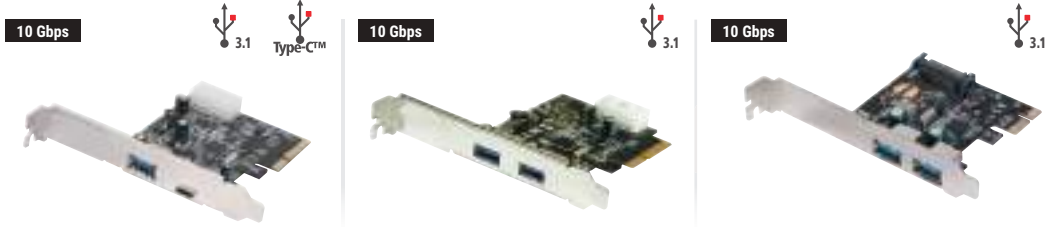

**Dexlan**

FORMAT	<input type="checkbox"/> Standard <input type="checkbox"/> Low Profile	<input type="checkbox"/> Standard <input type="checkbox"/> Low Profile	<input type="checkbox"/> Standard <input type="checkbox"/> Low Profile
BUS	PCI EXPRESS 3.0 (4x)	PCI EXPRESS 3.0 (4x)	PCI EXPRESS (1x)
PORTS EXTERNES	1 x USB 3.1 Type-A ; 1 x USB 3.1 Type-CTM	2 x USB 3.1 Type-A	2 x USB 3.0 Type-A
PORTS INTERNES	1 x Molex	1 x Molex	1 x Molex
CHIPSET	ASMEDIA	ASMEDIA	RENESAS
COMPATIBILITÉ	Windows 7 et +	Windows 7 et +	Windows, Linux
RÉF.	<b>303024</b>	<b>303025</b>	<b>303016</b>

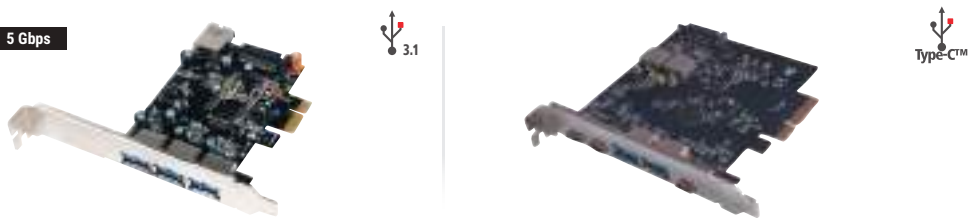

FORMAT	<input type="checkbox"/> Standard <input type="checkbox"/> Low Profile	<input type="checkbox"/> Standard
BUS	PCI EXPRESS (1x)	PCI EXPRESS 3.0 (2x)
PORTS EXTERNES	3 x USB 3.0	2x USB-A + 3x USB-C
PORTS INTERNES	1 x USB 3.0, 1x Alim SATA	Alim. SATA 15pts
CHIPSET	Renesas (NEC)	ASM3142
COMPATIBILITÉ	Windows 32/64 bits	W10/11 USB-C :Power Delivery 67,5W USB-A : Batterie Charging
RÉF.	<b>313011</b>	<b>303027</b>

## CARTES CONTRÔLEUR SATA



FORMAT	<input type="checkbox"/> Standard <input type="checkbox"/> Low Profile	<input type="checkbox"/> Standard <input type="checkbox"/> Low Profile	<input type="checkbox"/> Standard <input type="checkbox"/> Low Profile
BUS	PCI EXPRESS 2.0 (1x)	PCI EXPRESS 2.0 (1x)	PCI EXPRESS (1x)
PORTS EXTERNES	2 x eSATA	-	2 x eSATA
PORTS INTERNES	4 x SATA III	2 x SATA III	2 x SATA II
RAID	0, 1, 10, Hyperduo	0 / 1 / Span	0, 1
COMPATIBILITÉ	Windows	Windows	Windows, Mac, Linux
RÉF.	<b>306084</b>	<b>305321</b>	<b>306556</b>

# Cartes ports série RS-232 et ports LPT parallèles

## CARTES RS-232

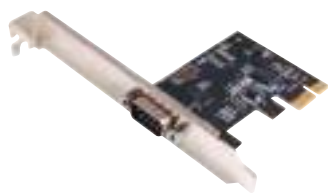

FORMAT	Standard	Standard
BUS	PCI EXPRESS (1x)	PCI EXPRESS (1x)
PORTS EXTERNES	1 x DB-9	2 x DB-9
CHIPSET	Exar xr17	Exar xr17
COMPATIBILITÉ	Windows Linux	Windows Linux
REF.	<b>306572</b>	<b>306588</b>



**Dexlan**

**Dexlan**

**Dexlan**

FORMAT	Standard / Low Profile	Standard / Low Profile	Standard / Low Profile
BUS	PCI EXPRESS (1x)	PCI EXPRESS (1x)	PCI EXPRESS (1x)
PORTS EXTERNES	4 x DB-9	2 x DB-9	1 x DB-25 / 2 x DB-9
CHIPSET	MOSCHIP	NETMOS	MOSCHIP
COMPATIBILITÉ	Windows, Mac	Windows	Windows, Mac, Linux
REF.	<b>306573</b>	<b>306577</b>	<b>306587</b>

## CARTES SPÉCIALES POS ET PARALLÈLES



**Dexlan**



**Dexlan**

FORMAT		Standard
BUS	PCI	PCI EXPRESS (1x)
PORTS EXTERNES	1 x DB-25 LPT / 4 x DB-9 RS-232	1 x DB-25 Parallèle LPT
CHIPSET	MOSCHIP	MOSCHIP
COMPATIBILITÉ	Windows, Linux	Windows, Mac, Linux
REF.	<b>920351</b>	<b>306583</b>

## CARTE SÉRIE RS-232 SPÉCIALE POS



**+ Spécial point de ventes**

### Auto-Switch 2PC – 1 imprimante RS232

#### Le partage d'imprimante série !

Le commutateur AS251S permet à 2 ordinateurs de partager une imprimante série (RS232). Il est facile à installer et ne nécessite pas d'alimentation supplémentaire.

- › Possibilité de sélectionner les ports de sortie
- › Transparent pour l'utilisateur
- › 2 ports entrée DB25 Femelle
- › 1 port sortie DB25 Mâle



FORMAT	Standard / Low Profile
BUS	PCI EXPRESS (1x)
PORTS EXTERNES	4 x DB-9 Série RS-232
ALIMENTATION POS	5VDC ou 12VDC via pin 1/4/8/9
CHIPSET	OXFORD 952
COMPATIBILITÉ	Windows, Linux
REF.	<b>305603</b>



Auto-Switch 2PC 1 imprimante RS232

REF. ATEN  
AS251S

REF.  
**010251**



# Cartes graphiques externes USB et audio USB

## CARTES GRAPHIQUES EXTERNES SUR PORT USB



**Chipset Display link !**



**Chipset Display link !**

	<b>Carte Vidéo USB-A/C Double écran HDMI®</b>	<b>Minidock USB-A</b>	<b>Carte VGA-USB</b>	<b>Minidock 6 en 1 USB-C™™™</b>
BUS	USB-A / USB-C™	USB 3.0	USB 2.0	USB-C™ 3.2 Gen.1
PORTS EXTERNES	2xHDMI®	HDMI® DVI-2xUSB-A	VGA	HDMI® 2.0 2 x USB-A GigaLan Carte SD/ MicroSD USB-C™™™ chargeur
RÉSOLUTION MAX	HDMI® 1 4k30Hz / HDMI® 2 1080p60Hz	2048 x 1152	1920 x 1080	4K 60Hz
COMPATIBILITÉ	Win/OSX/Linux	Win/OSX/Linux	Win/OSX/Linux	Win/Mac/iPad
CHIPSET	SiliconMotion	DisplayLink™	DisplayLink™	PD Alt
	RÉF. <b>304906</b>	RÉF. <b>304904</b>	RÉF. <b>304871</b>	RÉF. <b>310747</b>



	<b>Carte graphique HDMI® externe USB-A 3.0</b>	<b>Adaptateur graphique USB 3.2 (VGA)</b>	<b>Carte graphique HDMI® sur USB-A 3.0</b>
BUS	USB 3.0 Type-A	USB 3.0	USB 3.0 (1080p)
PORTS EXTERNES	1 x HDMI® (Vidéo + Audio)	1 x VGA	HDMI® + audio
RÉSOLUTION MAX	1080p en USB 3.0 / 800x600 en USB 2.0	1920 x 1080 (USB 3.0) ; 800 x 600 (USB 2.0)	USB 3 = 1920 x 1080 (USB 2 = 800x600)
COMPATIBILITÉ	Windows 10 (pilotes inclus en Flash Rom)	Windows 7, 8.x, 10	W7/8/10
CHIPSET	Fresco Logic FL2000	Fresco Logic FL2000	Fresco Logic 2000
	RÉF. <b>304905</b>	RÉF. <b>304901</b>	RÉF. <b>304905</b>

## Dexlan

### Carte son USB MS Teams pour casque Jack 3.5



Transformez vos écouteurs de smartphone ou votre casque de Gamer en véritable outil de communications unifiées professionnel en le raccordant à l'adaptateur DEXLAN USB MS Teams.

- > Aucun pilote à installer, USB-Audio auto détecté
- > Boutons de commande Teams : Volume, décroché, Mute
- > 1 Prise USB-A sur Cordon 40cm
- > 2 ports Jack 3.5mm - Microphone et écouteurs séparés, Microphone/écouteurs sur une seule prise
- > Fonctionne aussi avec Cisco Webex, Zoom, RingCentral...



Carte son DEXLAN USB MS Teams RÉF. **921545**

### Carte son externe 7.1 Surround USB 2.0 Le Home Cinéma sur votre PC !

Raccordez vos casques et hauts-parleurs et appréciez un son ultra immersif. Le boîtier dispose aussi d'entrées et de sorties numériques en S/PDIF.

- > Sorties 7.1 : Front / Side / Rear / C-Sub
- > Ports Casque Jack 3.5 et 6.35 mm
- > Boutons : Play -mute - Vol+/-
- > Dimensions : 142 x 100x 28 mm



Carte son externe 7.1 Surround USB 2.0 RÉF. **921530**

### Carte son USB prise Jack unique triple bague Format Type-A et Type-C™ !

- > Fonction entrée et sortie audio (casque - microphone)
- > Aucun pilote à installer
- > Modèle Type-C™ compatible smartphone et tablette



Réf. **921555** RÉF. **921550**

Carte son Type-A prise jack unique triple bague **921550**  
 Carte son Type-C™ prise jack unique triple bague **921555**

### Carte son externe USB 2.0

- > Carte son externe USB 2.0
- > Auto-détecté par Windows / Mac
- > Port microphone : jack 3,5 mm rose
- > Port écouteur : jack 3,5 mm vert



Carte son externe USB 2.0 RÉF. **921535**

# Adaptateurs et Stations d'accueil pour disques et SSD

## Copieur disque SATA 3.5/2.5" vers SSD M.2. NVMe

**Transférez vos données sur SSD !**

2 modes de fonctionnement.

Le 1er est le mode USB-C™™ 10Gbps connecté à l'ordinateur, il permet le transfert classique et rapide.

Le 2nd mode dit "autonome", permet d'effectuer un backup de l'ensemble du disque SATA vers le SSD M.2, sans ordinateur, grâce au bouton "COPY"

- › Compatible disque SATA format 3.5" et 2.5"
- › Compatible SSD M.2. NVMe format 2242 2260 2280
- › Alimentation externe optionnelle (Réf. 801145)



	RÉF.
Copieur SATA 3.5/2.5" vers SSD M.2. NVMe	<b>508350</b>
Alimentation 12V 2A Jack 5.5-2.5mm	<b>801145</b>

## Station d'accueil USB-C™™ 10G Duplicateur clone 2 ports SSD M.2. NVMe

**Double port SSD !**

- › Compatibilité : SSD M.2 NVMe
- › Transmission : 10 Gbps
- › Connectivité : USB-C™™



	RÉF.
Station d'accueil USB-C™™ 10G Duplicateur clone 2 ports SSD M.2. NVMe	<b>738185</b>

## Duplicateur autonome mobile de SSD M.2. NVMe/SATA ventilé

**Le duplicateur à emporter partout !**

- › Compatibilité : SSD M.2 NVMe et SATA
- › Transmission : 10 Gbps
- › Connectivité : USB-C™™
- › Système de ventilation

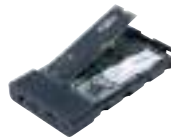

	RÉF.
Duplicateur autonome mobile 2p SSD M.2. NVMe/SATA ventilé	<b>924620</b>

## Docking SATA 2,5" auto alimentée par l'USB 3.0

**Ajoutez un lecteur de disque dur/SSD !**

Conçue pour le format de disque des ordinateurs portables, cette nouvelle station d'accueil est pratique car elle n'a pas d'adaptateur secteur et s'alimente à partir des ports USB de l'ordinateur.

- › Mobilité : autoalimenté par cordon double tête USB
- › Toutes épaisseurs de disques 2,5" : 7, 9.5, 12.5 mm
- › Toutes les capacités de disques durs ou SSD à interface SATA I / II / III jusqu'à 6 Gbps



**Dexlan**

	RÉF.
Docking SATA 2,5" auto alimentée par l'USB 3.0	<b>738025</b>

## Station d'accueil USB 3.0 Double disque SATA

**Fonction Clone autonome!**

Supporte les disques dur SATA 2.5"/3.5" et les SSD format 2.5" jusqu'à 8To

- › Interface SATA III 6Gbps et USB 3.0 5Gbps
- › Bouton Clone pour duplication sans PC
- › Alimentation 12V fournie



	RÉF. ADVANCE	RÉF.
Advance DUALDOCK CLONE 2.5" / 3.5"	BX-3003U32	<b>738166</b>

## Adaptateur USB pour disque SATA USB-A ou USB-C™™!

Supporte tous les disques dur SATA 2.5" et les SSD format 2.5" jusqu'à 4To

- › Interface SATA III 6Gbps et USB 3.0 5Gbps
- › Modele USB-C™™ compatible Thunderbold 3
- › Auto-alimenté par l'USB



	RÉF.
Adaptateur USB-A pour disque et SSD 2,5" SATA	<b>508305</b>
Adaptateur USB-C™™ pour disque et SSD 2,5" SATA	<b>508311</b>

## Adaptateur USB 3.0 pour disque IDE et SATA

**Récupérez vos anciennes données!**

Supporte les disques dur IDE 2,5" en 44 pin et IDE 3,5 en 40 pin SATA 2.5"/3.5" et les SSD format 2.5" jusqu'à 8To

- › Interface IDE UltraDMA166 et SATA III 6Gbps
- › Connexion USB 3.0 5Gbps
- › Alimentation 12V fournie avec adaptateur MOLEX



	RÉF. ADVANCE	RÉF.
Advance EASYPLUG 2.5" / 3.5"	USB-009U3	<b>508036</b>

# SSD et disques durs professionnels

Nos partenaires constructeurs, dans le but de proposer une amélioration continue de leurs produits, peuvent renouveler ou étendre fréquemment leurs gammes ou modèles. En cas de besoin d'une référence qui ne figure pas ci-dessous, consultez-nous !

## Disques durs serveurs SATA 3.5"

GARANTIE 05 ANS

Disques durs professionnels pour serveurs d'entreprise ou cloud sécurisés et fiables.



	RÉF.
Seagate Exos X20 20To	<b>091995</b>
Seagate Exos X20 18To	<b>091994</b>
Seagate Exos X18 16To	<b>091993</b>

## IronWolf et IronWolf Pro

GARANTIE 05 ANS

GARANTIE 03 ANS

- › Format : 3.5"
- › Interface : SATA III
- › Vitesse : de 5900 à 7200 tr/min
- › Mémoire cache : de 64 à 256 Mo



	CAPACITÉ	RÉF.
IronWolf	1To	<b>092020</b>
IronWolf	2To	<b>092021</b>
IronWolf	3To	<b>092022</b>
IronWolf	4To	<b>092023</b>
IronWolf	6To	<b>092024</b>
IronWolf	8To	<b>092026</b>
IronWolf	10To	<b>092027</b>
IronWolf Pro	8To	<b>092033</b>
IronWolf Pro	10To	<b>092034</b>
IronWolf Pro	14To	<b>091999</b>
IronWolf Pro	16To	<b>091998</b>
IronWolf Pro	18To	<b>091997</b>
IronWolf Pro	20To	<b>091996</b>

## SkyHawk et SkyHawk AI

GARANTIE 05 ANS

GARANTIE 03 ANS

Spécial pour enregistreurs vidéosurveillance !

- › Format : 3.5"
- › Interface : SATA III
- › Vitesse : 7.200 tr/m
- › Mémoire cache : de 64 à 256 Mo



	CAPACITÉ	RÉF.
SkyHawk	2To	<b>092009</b>
SkyHawk	3To	<b>092075</b>
SkyHawk	4To	<b>092991</b>
SkyHawk	6To	<b>092014</b>
SkyHawk	8To	<b>092015</b>
SkyHawk AI	8To	<b>092018</b>
SkyHawk AI	10To	<b>092019</b>
SkyHawk AI	12To	<b>092066</b>
SkyHawk AI	16To	<b>092067</b>
SkyHawk AI	18To	<b>092068</b>
SkyHawk AI	20To	<b>092069</b>

## SSD SATAIII CS900

- › Format : 2.5"
- › Interface : SATA III
- › Vitesse de lecture : Jusqu'à 550 Mb/sec
- › Vitesse d'écriture : Jusqu'à 510 Mb/sec



	CAPACITÉ	RÉF.
SSD 2.5" CS900	250 Go	<b>335736</b>
SSD 2.5" CS900	500 Go	<b>335735</b>
SSD 2.5" CS900	1 To	<b>335539</b>
SSD 2.5" CS900	2 To	<b>335553</b>

## SSD NVMe

- › Format : M.2 2280
- › Interface : NVMe (PCIe)
- › Vitesse de lecture : Jusqu'à 3600 Mb/sec
- › Vitesse d'écriture : Jusqu'à 3200 Mb/sec



	CAPACITÉ	RÉF.
NVMe CS1030-Gen3	250 Go	<b>335624</b>
NVMe CS1030-Gen3	500 Go	<b>336154</b>
NVMe CS1030-Gen3	1 To	<b>336153</b>
NVMe CS2140-Gen4	500Go	<b>335559</b>
NVMe CS2140-Gen4	1To	<b>335679</b>

## SSD 2.5"

- › Format : 2.5"
- › Interface : SATA III
- › Vitesse de lecture : Jusqu'à 550 Mb/sec
- › Vitesse d'écriture : Jusqu'à 500 Mb/sec

NEW



(Intenso)®

	CAPACITÉ	RÉF.
SSD 2.5" TOP	128 Go	<b>336165</b>
SSD 2.5" TOP	256 Go	<b>336177</b>
SSD 2.5" TOP	512 Go	<b>336166</b>
SSD 2.5" TOP	1 To	<b>336167</b>

## SSD SATA

- › Format : M.2 2280
- › Interface : SATA
- › Vitesse de lecture : Jusqu'à 520 Mb/sec
- › Vitesse d'écriture : Jusqu'à 500 Mb/sec

NEW



(Intenso)®

	CAPACITÉ	RÉF.
M.2 SATA III HIGH	128 Go	<b>336174</b>
M.2 SATA III HIGH	256 Go	<b>336175</b>
M.2 SATA III HIGH	512 To	<b>336176</b>

# Boîtiers durs externes 2.5" et 3.5"



Type-C™

**Dexlan**

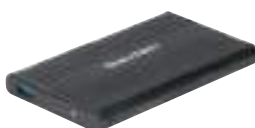

**Dexlan**



3.1

**Dexlan**

PLUS PRODUIT	<b>Le sans outil en Type-C™ !</b>	<b>Livré avec sa housse de transport !</b>	<b>Boîtier transparent !</b>
INTERFACE	USB 3.1 Gen 1	USB 3.0	USB 3.1
INTERFACE HDD	SATA III	SATA II	-
ALIMENTATION	Câble USB Type-C™	Câble USB double	1 câble USB 3.1 Type-A / MicroB
MONTAGE SANS VIS	Loquet de verrouillage et glissière	-	Oui
MATÉRIAU	ABS	Aluminium	ABS translucide
HAUTEUR DISQUE	9,5 mm	9,5 mm	7 et 9,5 mm
REF.	<b>738303</b>	REF. <b>738308</b>	REF. <b>738323</b>



**ADVANCE**



**ICY DOCK®**



**Dexlan**



**Dexlan**

PLUS PRODUIT	<b>Pour disque double plateaux</b>	<b>Boîtier métal endurci</b>	<b>Sans outil !</b>	<b>Le premier prix en 2.5" !</b>
INTERFACE	USB 3.0	USB 3.0	USB 3.0	USB 2.0
INTERFACE HDD	SATA III	SATA III	SATA II	SATA II
ALIMENTATION	Cordon		Câble USB double	Câble USB double
MONTAGE SANS VIS	non	Tiroir à serrure	Oui	-
MATÉRIAU	Aluminium	Métal	Aluminium	Aluminium
HAUTEUR DISQUE	7.0 – 9.0 – 12.5 mm	De 7.0 à 15 mm	9,5 mm	9,5 mm
REF.	<b>738324</b>	REF. <b>736780</b>	REF. <b>924665</b>	REF. <b>738305</b>



**ADVANCE**



**ADVANCE**

REF. CONSTRUCTEUR	<b>BX-310U3SI</b>	<b>BX-310U3</b>
INTERFACE	USB 3.0 Type-B	USB 3.0 Type-B
INTERFACE HDD	SATA III et IDE UDMA 133	SATA III
ALIMENTATION	Externe fournie	Externe fournie
MONTAGE SANS VIS	Non	Non
MATÉRIEL	Aluminium	Aluminium
REF.	<b>737337</b>	REF. <b>737336</b>

# Boîtiers pour SSD NVMe et SSD SATA

## Boîtier SSD M.2 NVMe/SATA USB-C™ 10G Transparent

Identifiez facilement votre SSD

- › Compatibilité : SSD M.2 NVMe et SATA
- › Transmission : 10 Gbps
- › Connectivité : USB-C™
- › Line arc cordon 10 cm M/M



## Boîtier USB4 40Gbps pour SSD M.2

Le véritable haut débit USB !



Ce boîtier SSD M.2 permet le transfert de données à 40 Gbps et est compatible Thunderbolt 4. Bien au delà des performances de l'USB 3.2 (10Gbps)

Son espace intérieur agrandi d'au moins de 12,5 mm de hauteur est combiné avec un dissipateur thermique pour garantir une fonctionnalité optimale même lors d'usage intensif.

- › SSD M.2 2280 NVMe/PCIe ou SATA/AHCI
- › Boîtier Aluminium ouverture facile
- › Livre avec cordon USB4 40Gbps USB-C™ Male-male 10 cm

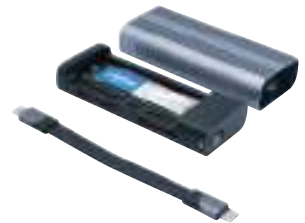

Spécial sauvegarde gros volume !

RÉF. **924625**  
Boîtier SSD M.2 NVMe/NGFF USB-C™ 10G Transparent

RÉF. **924640**  
Boîtier USB4 40Gbps pour SSD M.2

## NOS MODÈLES PCI EXPRESS NVME POUR SSD M.2.



Montage sans outils !

### Dexlan

SSD COMPATIBLE	<b>SSD M.2. NVMe</b>
INTERFACE	USB 3.2 Type-C™
PROTOCOLE SSD	PCIe NVMe 32 Gbps
DÉTROMPEURS SSD	M key
CORDON FOURNI	Type-C™ m/m - 10 cm
TAILLE SSD ADMIS.	30 x 42 / 60 / 80 mm

RÉF. **924685**

### Dexlan

SSD M.2. NVMe	SSD M.2. NVMe
USB 3.2 Type-C™	USB 3.2 Type-C™
PCIe NVMe 32 Gbps	PCIe NVMe 32 Gbps
M key	M key
USB-Type-C™ m/m - 10 cm	USB-Type-C™ m/m - 10 cm
30 / 42 / 60 / 80 mm	30 / 42 / 60 / 80 mm

RÉF. **924695**

### Dexlan

M.2. SATA & NVMe	M.2. SATA & NVMe
USB Type-C™	USB Type-C™
PCIe NVMe et SATA	PCIe NVMe et SATA
-	-
Autoalimenté / Externe USB micro B optionnelle	Autoalimenté / Externe USB micro B optionnelle
22x40 - 22x60 et 22x80 mm	22x40 - 22x60 et 22x80 mm

RÉF. **924650**

## BOÎTIER POUR SSD À INTERFACE SATA

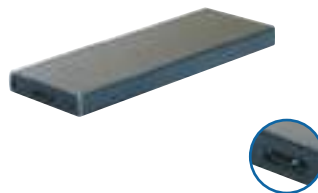

SSD COMPATIBLE	<b>SSD mSATA</b>
INTERFACE	Micro USB 3.1
PROTOCOLE SSD	SATA 6 Gbps
DÉTROMPEUR	mSATA
CORDON	USB-A - microB
TAILLE SSD	30 x 30 / 30 x 50 mm

RÉF. **924555**

SSD M.2. SATA	SSD M.2. SATA
Micro USB 3.1	Micro USB 3.1
SATA 6 Gbps	SATA 6 Gbps
B key	B key
USB-A - microB	USB-A - microB
30 / 42 / 60 / 80 mm	30 / 42 / 60 / 80 mm

RÉF. **924664**

SSD M.2. SATA	SSD M.2. SATA
Type-C™ USB 3.2	Type-C™ USB 3.2
SATA 6 Gbps	SATA 6 Gbps
B key & M key	B key & M key
USB-C™ - USB-C™	USB-C™ - USB-C™
30 / 42 / 60 / 80 mm	30 / 42 / 60 / 80 mm

RÉF. **924675**

# Périphériques PC et accessoires bureautiques

Ecrans bureautiques et gaming IIYAMA	328
Ecrans bureautiques	329 - 330
Supports pour écrans bureautiques	331
Supports multiples pour écrans bureautiques	332
Packs clavier / souris et claviers en silicone	333
Claviers CHERRY	334 à 336
Packs claviers et souris CHERRY	337
Claviers	338
Souris ergonomiques	339
Souris centrée CONTOUR DESIGN	340
Ergonomie du poste de travail - CONTOUR DESIGN	341
Souris verticales Evoluent	342 - 343
Souris	344
Souris sans fil	345
Souris CHERRY	346
Souris sans fil CHERRY	347
Tapis de souris et repose-poignets	348 - 349
Hubs USB	350 - 351
Webcams	352
Enceintes PC et nomades	353
Ecouteurs et casques audio	354
Ecouteurs et casques audio DACOMEX	355
Casque à conduction osseuse SHOKZ	356
SSD externes INTENSO	357
Disques durs externes	358 - 359
Clés USB	360 - 361
Cartes mémoires	362
Lecteurs de cartes mémoires	363
Imprimantes de caisse et accessoires	364
Lecteurs codes barres	365 à 367
Agencement du poste de travail	368
Ergonomie du poste de travail	369
Sécurité - Cadenas, mini coffre et accessoires	370
Sécurité - Antivols pour tablettes et smartphones	371
Sécurité - Antivols à clés	372
Sécurité - Antivols à code	373
Sécurité - Antivols câbles et boucles d'ancrage	374

Enceintes  
Réf. 573400  
Page 353

Réhausseur  
Réf. 903139  
Page 369

Tapis de souris  
Réf. 190486  
Page 349

Pack clavier et souris  
Réf. 225195  
Page 333

## Écran bureautiques et gaming IYAMA

## BUREAUTIQUE



NEW



**+** Reproduction précise et cohérente des couleurs !

MODÈLE	<b>XUB2292HSU-B6</b>	<b>XUB2493HSU-B6</b>
TAILLE	22"	24"
FORMAT	16/9	16/9
RESOLUTION	1920 x 1080	1920 x 1080
LUMINOSITE	250 cd/m <sup>2</sup>	250 cd/m <sup>2</sup>
CONTRASTE	1000:1	1000:1
TEMPS DE RÉPONSE (MS)	0,4	1
MONTAGE VESA (MM)	100 x 100	100 x 100
CONNECTIQUE	HDMI® /DisplayPort	HDMI® /DisplayPort
PIED REGLABLE	Oui ( En pied fixe : Réf. 179876)	Oui ( En pied fixe : Réf. 179856)
COULEUR	Noir mate	Noir mate
REF.	<b>179875</b>	<b>179855</b>



NEW



NEW



NEW

**+** Idéal pour les configurations multi-moniteurs !

**+** Ecran incurvé avec dock USB-C™ !

MODÈLE	<b>XUB2492HSN-B5</b>	<b>XUB2792QSN-B5</b>	<b>XCB3494WQSN-B5</b>
TAILLE	24"	27"	34"
FORMAT	16/9	16/9	21/9
RESOLUTION	1920 x 1080	2560 x 1440	3440 x 1440
LUMINOSITE	250 cd/m <sup>2</sup>	350 cd/m <sup>2</sup>	300 cd/m <sup>2</sup>
CONTRASTE	1000:1	1000:1	3000:1
TEMPS DE RÉPONSE (MS)	4	4	0,4
MONTAGE VESA (MM)	100 x 100	100 x 100	100 x 100
CONNECTIQUE	HDMI® /DisplayPort/ USB-C™	HDMI® /DisplayPort/ USB-C™	HDMI® /DisplayPort/ USB-C™
PIED REGLABLE	Oui	Oui	Oui
COULEUR	Noir mate	Noir mate	Noir mate
REF.	<b>182247</b>	<b>182248</b>	<b>182249</b>

## GAMING



NEW

**+** Doté des fonctions FAST IPS et FreeSync Premium !

**+** Design incurvé pour une expérience plus réaliste !

MODÈLE	<b>GB2470HSU-B5</b>	<b>GB2770HSU-B5</b>	<b>GCB3480WQSU-B1</b>
TAILLE	24"	27"	34"
FORMAT	16/9	16/9	21/9
RESOLUTION	1920 x 1080	1920 x 1080	3440 x 1440
LUMINOSITE	250 cd/m <sup>2</sup>	250 d/m <sup>2</sup>	420 cd/m <sup>2</sup>
CONTRASTE	1100:1	1100:1	4000:1
TEMPS DE RÉPONSE (MS)	0,8	0,8	0,4
MONTAGE VESA (MM)	100 x 100	100 x 100	100 x 100
CONNECTIQUE	HDMI® /DisplayPort/ USB-C™	HDMI® /DisplayPort	HDMI® /DisplayPort/ USB-C™
PIED REGLABLE	Oui	Oui	Oui
COULEUR	Noir mate	Noir mate	Noir mate
REF.	<b>180109</b>	<b>181638</b>	<b>179867</b>

## Écrans bureautiques

## LES CLASSIQUES



**+** Ergonomique et système intelligent de gestion des câbles

**PHILIPS**



**+** Une lumière douce pour les yeux

**PHILIPS**



**+** Moderne, élégant et léger

**AOC**  
EYES VALUE

MODÈLE	<b>22B8LJEB</b>	<b>222V8LA</b>	<b>22B2H</b>
TAILLE	22"	22"	22"
FORMAT	16:9	16:9	16:9
TYPE DE DALLE	TN	VA	VA
RÉSOLUTION MAX	1920 x 1080	1920 x 1080	1920 x 1080
LUMINOSITÉ	250 cd/m <sup>2</sup>	250 cd/m <sup>2</sup>	200 cd/m <sup>2</sup>
CONTRASTE	1000:1	3000:1	3000:1
TEMPS DE RÉPONSE (MS)	1 ms	4 ms	4 ms
MONTAGE VESA	100 x 100	100 x 100	100 x 100
CONNECTIQUE	HDMI*/VGA/DP/DVI/USB	HDMI*/VGA/DP	HDMI*/VGA
HAUT-PARLEURS	Oui	Oui	-
INCLINAISON	Oui	Oui	Oui
POIDS (KG)	4,55	2,79	2,1
RÉF.	<b>179874</b>	<b>179836</b>	<b>182484</b>



**+** Finesse et haute qualité d'image

**PHILIPS**



**+** Ergonomie généreuse et consommation réduite

**PHILIPS**



**+** Une lumière douce pour les yeux

**AOC**  
EYES VALUE

MODÈLE	<b>24V7QDSB</b>	<b>242B1</b>	<b>24P2QM</b>
TAILLE	24"	24"	24"
FORMAT	16:9	16:9	-
TYPE DE DALLE	IPS	IPS	VA
RÉSOLUTION MAX	1920 x 1080	1920 x 1080	1920 x 1080
LUMINOSITÉ	250 cd/m <sup>2</sup>	250 cd/m <sup>2</sup>	300 cd/m <sup>2</sup>
CONTRASTE	1000:1	1000:1	3000:1
TEMPS DE RÉPONSE (MS)	5 ms	4	4
MONTAGE VESA	100 x 100	100 x 100	100 x 100
CONNECTIQUE	VGA/HDMI*/DVI-D	HDMI*/VGA/DVI-D/DP	HDMI*/VGA/DVI/DP
HAUT-PARLEURS	-	Oui	Oui
INCLINAISON	Oui	Oui	Oui
POIDS (KG)	3,5	4,57	4,75
RÉF.	<b>179872</b>	<b>179871</b>	<b>179873</b>



**+** Bords fins et grand angle de visualisation

**AOC**  
EYES VALUE



**+** Élégant et fonctionnel

**AOC**  
EYES VALUE



**+** Un champ de vision élargi, à un prix compétitif

**PHILIPS**

MODÈLE	<b>27B2H/EU</b>	<b>27B2DA</b>	<b>271V8L</b>
TAILLE	27"	27"	27"
FORMAT	16:9	16:9	16:9
TYPE DE DALLE	IPS	IPS	VA
RÉSOLUTION MAX	1920 x 1080	1920 x 1080	1920 x 1080
LUMINOSITÉ	250 cd/m <sup>2</sup>	250 cd/m <sup>2</sup>	250 cd/m <sup>2</sup>
CONTRASTE	1000:1	1000:1	3000:1
TEMPS DE RÉPONSE (MS)	4	4	4
MONTAGE VESA	100 x 100	100 x 100	100 x 100
CONNECTIQUE	HDMI*/VGA	HDMI*/VGA/DVI	HDMI*/VGA
INCLINAISON	Oui	Oui	Oui
POIDS (KG)	3,6	3,6	3,94
RÉF.	<b>179870</b>	<b>179869</b>	<b>179868</b>



# Écrans bureautiques DAHUA



Les écrans bureautiques DAHUA inclinables, légers et économiques associent une esthétique élégante à un cadre ultra-fin et une base en métal. Avec un angle de vision de 178°H/178°V, les écrans offrent des performances visuelles globales immersives. Le traitement numérique haute-fidélité garantit une qualité vidéo brillante via des entrées telles que HDMI® et VGA, avec un contrôle pratique par bouton physique. Dotés d'une faible consommation d'énergie et d'une conception anti-lumière bleue pour la protection des yeux, ces écrans allient efficacité et confort.

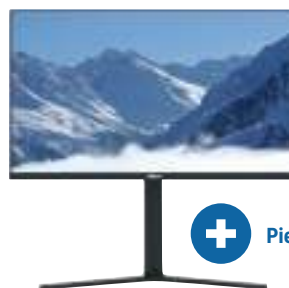

MODÈLE	<b>DHI-LM22-B200S</b>
TAILLE	22"
FORMAT	16:09
TYPE DE DALLE	VA
RÉSOLUTION MAX	1920 x 1080
LUMINOSITÉ	250 cd/m <sup>2</sup>
CONTRASTE	3000:1
TEMPS DE RÉPONSE	5 ms
MONTAGE VESA	75 x 75
CONNECTIQUE	HDMI®/VGA
HAUT-PARLEURS	Oui
POIDS (KG)	2

RÉF. **753769**

MODÈLE	<b>DHI-LM24-B201A</b>
TAILLE	24"
FORMAT	16:09
TYPE DE DALLE	IPS
RÉSOLUTION MAX	1920 x 1080
LUMINOSITÉ	250 cd/m <sup>2</sup>
CONTRASTE	1000:1
TEMPS DE RÉPONSE	5 ms
MONTAGE VESA	100 x 100
CONNECTIQUE	HDMI®/VGA/DP
HAUT-PARLEURS	Non
POIDS (KG)	4,8

RÉF. **753540**



MODÈLE	<b>DHI-LM24-B200S</b>
TAILLE	24"
FORMAT	16:09
TYPE DE DALLE	VA
RÉSOLUTION MAX	1920 x 1080
LUMINOSITÉ	250 cd/m <sup>2</sup>
CONTRASTE	3000:1
TEMPS DE RÉPONSE	5 ms
MONTAGE VESA	75 x 75
CONNECTIQUE	HDMI®/VGA
HAUT-PARLEURS	Oui
POIDS (KG)	2,74

RÉF. **753536**

MODÈLE	<b>DHI-LM27-B200S</b>
TAILLE	27"
FORMAT	16:09
TYPE DE DALLE	VA
RÉSOLUTION MAX	1920 x 1080
LUMINOSITÉ	250 cd/m <sup>2</sup>
CONTRASTE	3000:1
TEMPS DE RÉPONSE	5 ms
MONTAGE VESA	75 x 75
CONNECTIQUE	HDMI®/VGA
HAUT-PARLEURS	Oui
POIDS (KG)	3,84

RÉF. **753538**

# Supports pour écrans bureautiques



## Bien choisir son support écran

Quel que soit le type de support écran dont vous avez besoin, pour être sûr de sa compatibilité avec l'écran, il est essentiel d'en connaître le VESA (= standard de fixation des écrans). Il s'agit de la distance en mm entre chaque espace de fixation. Le 1er chiffre correspond à la distance horizontale, le 2nd à la distance verticale. Il faut également connaître le poids de l'écran et celui-ci doit être inférieur au poids supporté par le support.

Il existe 3 systèmes de fixation des supports écran de bureau :

### 1 A poser

Le support est simplement posé sur l'espace de travail. Afin de maintenir le poids de l'écran, le pied est donc assez large et peut être encombrant.



### 2 A fixer / percer

Contrairement au support précédent, celui-ci apporte un gain de place. Pour le positionner, il suffit de percer le bureau, puis de fixer le support via ce trou.



### 3 A pincer

Les supports à pincer prennent également peu de place. En effet, pour les installer, il suffit simplement de les pincer sur le rebord du bureau.



360°  
466 MM  
À POSER  
GARANTIE 02 ANS

90°  
370 MM  
À POSER  
Remplacez votre pied par 1 pince Réf. 902999  
GARANTIE 10 ANS

90°  
470 MM  
À POSER  
Remplacez votre pied par 1 pince Réf. 902999  
Ou par fixation de vissage Réf. 902997  
GARANTIE 05 ANS

## dacomex

DIAGONALE	Jusqu'à 27"	Jusqu'à 24"	Jusqu'à 32"
VESA	75 x 75, 100 x 100	75 x 75, 100 x 100	75 x 75, 100 x 100, 200 x 100
POIDS MAX (EN KG)	10	12	15
AMPLITUDE VERT. (MM)	Fixe	Jusqu'à 370	Jusqu'à 470
INCLINAISON	+/-45°	+/-20°	+/-15°
PIVOT	+/-45°	+/-20°	+/-20°
ROTATION	360°	90°	90°
RANGEMENT CÂBLES	Oui	Oui	Oui
RÉF. FOURNISSEUR	D27-100B	TS011	TS021

RÉF. 903039

RÉF. 903730

RÉF. 903753

90°  
370 MM  
8-50 MM  
À FIXER  
GARANTIE 05 ANS

360°  
410 MM  
10-85 MM  
À PINCER  
À FIXER  
Vérin à gaz !  
2 systèmes de fixation fournis  
GARANTIE 02 ANS

360°  
205-478 MM  
10-85 MM  
À PINCER  
À FIXER  
1 x Type-A  
1 x Type-C™ !  
GARANTIE 02 ANS

## dacomex

## dacomex

DIAGONALE	Jusqu'à 24"	13-27"	17-35"
VESA	75 x 75, 100 x 100	75 x 75, 100 x 100	75 x 75, 100 x 100
POIDS MAX (EN KG)	12	6,5	11
AMPLITUDE VERT. (MM)	Jusqu'à 370	De 160 à 410 mm	De 205 à 478 cm
INCLINAISON	+/-20°	+90/-45°	+/-90°
PIVOT	+/-20°	+/-90°	+/-90°
ROTATION	90°	360°	+/-180°
RANGEMENT CÂBLES	Oui	Oui	Oui
RÉF. FOURNISSEUR	TI011	D27-100CG	D35-100-CG-W

RÉF. 903731

RÉF. 903748

RÉF. 903127

# Supports multiples pour écrans bureautiques



Toute la gamme Dataflex est disponible, contactez votre commercial !

**dataflex**

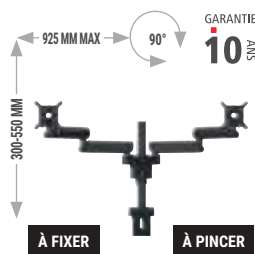

**dacomex**

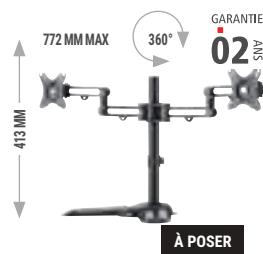
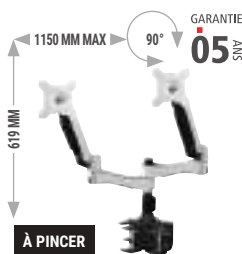

**dacomex**

NOMBRE D'ÉCRANS	2	2	2	2
DIAGONALE	Jusqu'à 34"	13-27"	15-24"	17-32"
VESA	50 x 50 à 100 x 100	75 x 75, 100 x 100	75 x 75, 100 x 100	75 x 75, 100 x 100
POIDS MAX (EN KG)	20 par écran	8 par écran	10 par écran	8 par écran
AMPLITUDE VERT. (MM)	De 300 à 550	Jusqu'à 400	Jusqu'à 123	Jusqu'à 413
INCLINAISON	-20/+105°	+/-45°	+90/-20°	+/-30°
PIVOT	-	+/-90°	+/-90°	+/-30°
ROTATION	+/-90°	360°	90° (écran) - 360° (bras)	360°
RANGEMENT CÂBLES	Oui	Oui	Oui	Oui
RÉF. FOURNISSEUR	MOMO 2237	D27-100CG-2	AC742	D32-100B-2

RÉF. **903533**

RÉF. **903038**

RÉF. **903752**

RÉF. **903057**



**dataflex**



**dataflex**

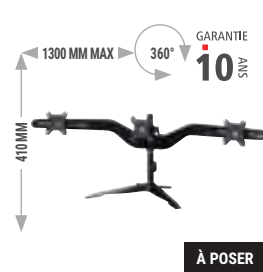
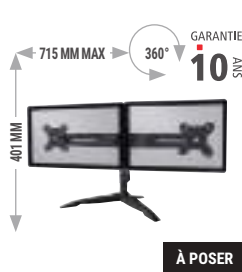

NOMBRE D'ÉCRANS	2	2	2	3
DIAGONALE	Jusqu'à 22"	Jusqu'à 24"	15-24"	15-24"
VESA	75 x 75, 100 x 100	75 x 75, 100 x 100	75 x 75, 100 x 100	75 x 75, 100 x 100
POIDS MAX (EN KG)	15 par écran	15 par écran	6 par écran	6 par écran
AMPLITUDE VERT. (MM)	Fixe	Jusqu'à 425	Jusqu'à 401	Jusqu'à 410
INCLINAISON	+/-90°	+/-90°	+/-15°	+/-15°
PIVOT	+/-90°	+/-90°	+/-15°	+/-15°
ROTATION	360°	360°	360°	360°
RANGEMENT CÂBLES	-	Oui	Oui	Oui
RÉF. FOURNISSEUR	52.672	52.632	DS200	DS300

RÉF. **167396**

RÉF. **167394**

RÉF. **902992**

RÉF. **902995**

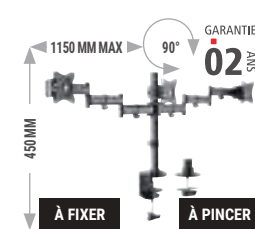

**dacomex**

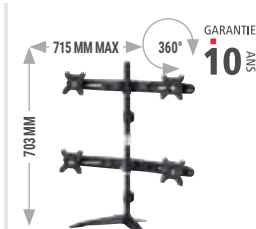

**dacomex**

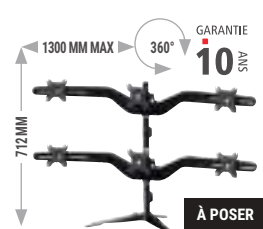
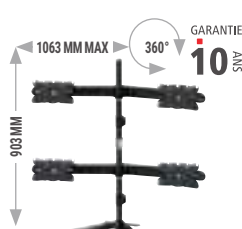

NOMBRE D'ÉCRANS	3	4	4	6
DIAGONALE	13-27"	15-24"	24-32"	15-24"
VESA	75 x 75, 100 x 100	75 x 75, 100 x 100	75 x 75, 100 x 100, 200 x 100	75 x 75, 100 x 100
POIDS MAX (EN KG)	8 par écran	6 par écran	8 par écran	6 par écran
AMPLITUDE VERT. (MM)	-	Jusqu'à 703	Jusqu'à 903	Jusqu'à 712
INCLINAISON	+/-45°	+/-15°	+/-15°	+/-15°
PIVOT	+/-45°	+/-15°	+/-15°	+/-15°
ROTATION	360°	360°	360°	360°
RANGEMENT CÂBLES	Oui	Oui	Oui	Oui
RÉF. FOURNISSEUR	D27-100CG-3	DS400	DS410	DS600

RÉF. **903128**

RÉF. **903003**

RÉF. **903756**

RÉF. **903004**

PÉRIPHÉRIQUES PC ET ACCESSOIRES BUREAUTIQUES

## Packs clavier / souris et claviers en silicone

## PACKS CLAVIERS / SOURIS

**+** LED témoin majuscules et numlock !

GARANTIE  
**02** ANS



**dacomex**

MODÈLE	<b>KM500-W</b>	<b>KM150-U</b>
INTERFACE	Sans fil 2,4 GHz	USB
NOMBRE DE TOUCHES	105 + 12	104
MARQUAGE LASER	Oui	-
SOURIS	1000 dpi / 3 boutons	800 dpi / 3 boutons
DIMENSIONS CLAVIER (EN MM)	444 x 149 x 21	432 x 123 x 24
DIMENSIONS SOURIS (EN MM)	114 x 60 x 34	108 x 58 x 33

RÉF. **225199**

RÉF. **225110**

## PACKS CLAVIERS / SOURIS

GARANTIE  
**02** ANS

CONÇU AVEC DE LA PAILLE DE BLÉ !



RECHARGEABLE !



**dacomex**

GARANTIE  
**02** ANS

**NEW**

**+** Prix imbattable !



**dacomex**

GARANTIE  
**02** ANS

MODÈLE	-	<b>KM550-W-G</b>	<b>KP300-U</b>
INTERFACE	Sans fil 2,4 GHz	Sans fil 2,4 GHz	USB
NOMBRE DE TOUCHES	105 + 12	105 + 12	23
SOURIS	1000 - 1200 - 1600 dpi / 6 boutons	800 - 1200 - 1600 dpi / 6 boutons	-
DIMENSIONS CLAVIER (EN MM)	448 x 163 x 25	438 x 149 x 22	148 x 90 x 14
DIMENSIONS SOURIS (EN MM)	105 x 65 x 34	108 x 66 x 37	-

RÉF. **225198**

RÉF. **225195**

RÉF. **926665**

## CLAVIERS EN SILICONE



**+** En plastique souple et imperméable, il peut être lavé sous l'eau sans crainte pour son électronique !



**+** Mécanique avec TrackBall !



MODÈLE	<b>Clavier silicone combo</b>	<b>Clavier silicone rigide avec souris</b>	<b>Clavier silicone rigide avec souris</b>
INTERFACE	USB  PS2	USB	USB
NOMBRE TOUCHES	108	94	109
INDICE DE PROTECTION	IP67	IP68	IP68
NORME	AZERTY-FR	AZERTY-FR	AZERTY-FR
DIMENSIONS (EN MM)	495 x 138 x 13	287 x 148 x 12	445 x 180 x 20

RÉF. **575445**

RÉF. **574436**

RÉF. **575436**

# Claviers CHERRY



GARANTIE  
**03**  
ANS



**LED d'état dans les touches  
CAPS LOCK, NUM !**



GARANTIE  
**03**  
ANS

MODÈLE	KC 6000 SLIM	KC 6000 SLIM FOR MAC	KC 6000C FOR MAC
INTERFACE	USB	USB	USB (Type-C™)
NOMBRE TOUCHES	105 + 6	105 + 6	
MARQUAGE LASER	Oui	Oui	
NORME	AZERTY-FR	AZERTY-FR	
DIMENSIONS (EN MM)	440 x 130 x 15	440 x 130 x 15	
	Noir / Argent	Mac	Mac
RÉF.	<b>925544</b> / <b>925539</b>	RÉF. <b>925546</b>	<b>925610</b>

## Clavier sans fil

**Ultra-compact !**

GARANTIE  
**03**  
ANS

Ce clavier Cherry est un produit de haute qualité, tant au niveau technologique qu'au niveau design.

- › Nombre de touches : 78 + 1
- › Dimensions : 295 x 129 x 16 mm
- › LED d'état pour les touches verr MAJ et FN
- › Interface : Bluetooth, 2,4 GHz et filaire



Réf. 925611



COULEUR	RÉF. CHERRY	RÉF.
KW 9200 MINI	Noir	JK-9250FR-2
		<b>925611</b>

## Clavier sans fil

**Ultra-compact !**

GARANTIE  
**03**  
ANS

Ces nouveaux claviers Cherry sont des produits de haute qualité, tant au niveau technologique qu'au niveau design.

- › Nombre de touches : 78 + 1
- › Dimensions : 295 x 129 x 16 mm
- › LED d'état pour les touches verr MAJ et FN
- › Interface : Bluetooth



Réf. 925613



Réf. 925614



**Bluetooth !**

**PENSEZ-Y**

Retrouvez nos souris assorties

Page : 347

COULEUR	RÉF. CHERRY	RÉF.
KW 7100 MINI BT	Slate Blue	JK-7100FR-22
KW 7100 MINI BT	Cherry Blossom	JK-7100FR-19
		<b>925613</b> / <b>925614</b>

## Clavier sans fil

**Rechargeable !**

GARANTIE  
**03**  
ANS

Ce clavier dispose d'une connexion Bluetooth et radio. Il est également possible de l'utiliser pendant son chargement, grâce au cordon USB Type-C™/Type-A livré avec le produit.

- › Interface : Bluetooth ou sans fil 2,4 GHz
- › LED d'état pour les touches MAJ, NUM, DEFIL
- › Nombre de touches : 105 + 6
- › Dimensions : 440 x 130 x 15 mm



Réf. 925609



Réf. 925608

COULEUR	RÉF. CHERRY	RÉF.
KW 9100 SLIM	Noir / Argent	JK-9100FR-2
KW 9100 SLIM FOR MAC	Blanc / Argent	JK-9110FR-1
		<b>925608</b> / <b>925609</b>

# CHERRY

**GARANTIE**  
**03** ANS

**Existe en plusieurs langues !**

**GARANTIE**  
**03** ANS

**GARANTIE**  
**03** ANS

MODÈLE	Stream Keyboard				Stream Keyboard TKL		Stream Keyboard Wireless	
INTERFACE	USB				USB		Nano USB  Sans fil 2,4 GHz	
NOMBRE TOUCHES	105 + 10				88 + 6		105 + 10	
MARQUAGE LASER	Oui				Oui		Oui	
NORME	AZERTY-FR				AZERTY-FR		AZERTY-FR	
DIMENSIONS (EN MM)	463 x 163 x 18				377 x 163 x 18		463 x 163 x 23	
	Noir		Gris		Noir		Blanc grisé	
RÉF.	<b>925996</b>	<b>925989</b>	<b>925998</b>	<b>925997</b>	RÉF. <b>925605</b>	<b>925604</b>	RÉF. <b>925909</b>	

**GARANTIE**  
**03** ANS

**Existe en blanc !**

**GARANTIE**  
**03** ANS

**Ergonomique !**

**GARANTIE**  
**03** ANS

**Terminal carte à puce !**

MODÈLE	KC 1000		KC 4500 ERGO		KC 1000 SC	
INTERFACE	USB		USB		USB	
NOMBRE TOUCHES	105		109 + 3		105 + 4	
NORME	AZERTY-FR		AZERTY-FR		AZERTY-FR	
DIMENSIONS (EN MM)	458 x 170 x 20		456 x 217 x 35		458 x 188 x 46	
	Noir		Blanc			
RÉF.	<b>925549</b>	<b>925542</b>	RÉF. <b>925556</b>		RÉF. <b>926412</b>	

**GARANTIE**  
**03** ANS

**Touches mécaniques !**

**GARANTIE**  
**03** ANS

**GARANTIE**  
**03** ANS

MODÈLE	G84-4100		G84-4700		ST-1144	
INTERFACE	USB  PS2		USB		USB	
NOMBRE TOUCHES	86		17 + 4 (fonctions supplémentaires)		Mécanique à défilement	
NORME	AZERTY-FR		-		PC/SC, CCID, CT-API	
DIMENSIONS (EN MM)	282 x 132 x 26		90 x 132 x 36		75 x 51 x 55	
RÉF.	<b>925569</b>		RÉF. <b>926643</b>		RÉF. <b>840024</b>	

## Claviers CHERRY



## CLAVIERS MÉCANIQUES OFFICE

NEW

GARANTIE  
03 ANS+ Filaire, 2,4 GHz  
et Bluetooth !GARANTIE  
03 ANS

NEW

NEW

GARANTIE  
03 ANS

MODÈLE	KW X ULP	KC 200 MX USB MX2A Brown	KC 200 MX USB MX2A Silent Red
INTERFACE	USB, 2,4 GHz et Bluetooth	USB	USB
NOMBRE DE TOUCHES	111	109	109
MARQUAGE LASER	Oui	Oui	Oui
NORME	AZERTY-FR	AZERTY-FR	AZERTY-FR
DIMENSIONS (EN MM)	470 x 175 x 40	430 x 121 x 39	430 x 121 x 39
RÉF.	926431	925622	925623

## CLAVIERS MÉCANIQUES INDUSTRIELS

GARANTIE  
03 ANS+ Mécanique  
avec TrackBall !GARANTIE  
03 ANS+ Mécanique  
avec Touchpad !GARANTIE  
03 ANS+ Mécanique avec Touchpad et  
pavé numérique !

MODÈLE	G84-4400	G84-5500	TouchBoard G80-11900
INTERFACE	USB	USB	USB
NOMBRE TOUCHES	84	83	105
MARQUAGE LASER	Oui	Oui	Oui
NORME	AZERTY-FR	AZERTY-FR	AZERTY-FR
DIMENSIONS (EN MM)	370 x 139 x 19,6	370 x 139 x 19	415 x 193 x 37
RÉF.	926571	926576	925564

## CLAVIERS ÉTANCHES

GARANTIE  
03 ANS

MODÈLE	KC-1068
INTERFACE	USB
NOMBRE TOUCHES	105 + 4
INDICE DE PROTECTION	IP68
NORME	AZERTY-FR
DIMENSIONS (EN MM)	460 x 172 x 23
RÉF.	Noir 925599    Gris 925553





GARANTIE 03 ANS

**+ Frappe à effet "chuchotement" !**

GARANTIE 03 ANS

**+ LED témoin majuscules !**

GARANTIE 03 ANS

**+ Souris silencieuse !**

MODÈLE	DC-2000	DW-3000	GENTIX DESKTOP	DW-5100
INTERFACE	USB	Nano USB Sans fil 2.4 GHz	Nano USB Sans fil 2.4 GHz	Nano USB Sans fil 2.4 GHz
NOMBRE DE TOUCHES	105 + 4		105 + 10	105 + 10
MARQUAGE LASER	Oui		Oui	Oui
SOURIS	1200 dpi / 3 boutons		1000~2000 dpi / 6 boutons	1000~1750 dpi / 5 boutons
DIMENSIONS CLAVIER (EN MM)	458 x 170 x 20		456 x 170 x 21	467,7 x 171,5 x 21,6
DIMENSIONS SOURIS (EN MM)	109 x 62 x 37		111 x 69 x 35	106 x 68 x 39

RÉF. **FILAIRE 925991 SANS FIL 925967** RÉF. **925536** RÉF. **925995**

GARANTIE 03 ANS

**+ Rechargeable !**

GARANTIE 03 ANS

**+ Souris silencieuse !**

GARANTIE 03 ANS

**+ Rechargeable par Type-C™**

MODÈLE	DW-8000	B.UNLIMITED 3.0	STREAM DESKTOP	STREAM DESKTOP RECHARGE
INTERFACE	Nano USB Sans fil 2.4 GHz	Nano USB Sans fil 2.4 GHz	Nano USB Sans fil 2.4 GHz	Nano USB Sans fil 2.4 GHz
NOMBRE DE TOUCHES	104 + 5	105 + 4	105 + 10	105 + 10
MARQUAGE LASER	Oui	Oui	Oui	Oui
SOURIS	1000 - 2000 dpi / 3 boutons	1000 - 2000 dpi / 3 boutons	1000~2400 dpi / 6 boutons	1000~2400 dpi / 6 boutons
DIMENSIONS CLAVIER (EN MM)	441 x 165 x 18	460 x 165 x 15	462 x 162 x 23	462 x 162 x 23
DIMENSIONS SOURIS (EN MM)	107 x 60 x 27	115 x 60 x 35	116 x 65 x 38	116 x 65 x 38

RÉF. **925535** RÉF. **925589** RÉF. **925531 925554**

GARANTIE 03 ANS

**+ Rechargeable par Type-C™**

GARANTIE 03 ANS

**+ Rechargeable par Type-C™**

MODÈLE	DW 9100	DW 9500 SLIM
INTERFACE UC	Sans fil 2.4 Ghz Bluetooth	Sans fil 2.4 Ghz Bluetooth
NOMBRE DE TOUCHES	105 + 4	105 + 6
MARQUAGE LASER	Oui	Oui
SOURIS	600 - 2400 dpi / 6 boutons	600 - 3200 dpi / 6 boutons
DIMENSIONS CLAVIER (EN MM)	440 x 130 x 15	440 x 130 x 15
DIMENSIONS SOURIS (EN MM)	99 x 62,5 x 33,5	79 x 120 x 44,5

RÉF. **Noir / Bronze 925528 Blanc / Argent 925529** RÉF. **Noir 925607**



# Claviers



**+** QWERTY US avec symbole € !



305 mm

**+** Le plus compact pour la bureautique !



**+** Idéal smart TV !

**+** Touchpad !



MODÈLE	-	-	-
INTERFACE	USB	USB	Sans fil 2.4 GHz
NOMBRE TOUCHES	104	83	81
MARQUAGE LASER	Oui	Non	-
NORME	QWERTY-US (symbole €)	AZERTY-FR	AZERTY-FR
DIMENSIONS (EN MM)	449 x 164 x 26	305 x 125 x 14	366 x 121 x 18
RÉF.	<b>225222</b>	<b>225099</b>	<b>225204</b>



**+** Type-C™ !

**dacomex**



**+**80% RECYCLÉ   
Global Recycled Standard

**dacomex**



**+** Notre meilleur rapport qualité / prix !

**dacomex**

MODÈLE	<b>K500-UC</b>	<b>K240-W-FR</b>	<b>K150-U</b>	<b>K150-UP</b>
INTERFACE	USB Type-C™	Nano USB 2,4 GHz	USB	PS2  USB
NOMBRE TOUCHES	105 + 12	105 + 12	105	-
MARQUAGE LASER	Oui	Oui	-	-
NORME	AZERTY-FR	AZERTY-FR	AZERTY-FR	-
DIMENSIONS (EN MM)	444 x 149 x 21	441 x 138 x 23	432 x 123 x 24	-
RÉF.	<b>225211</b>	<b>225197</b>	<b>225102</b>	<b>225104</b>



**+** Hub USB 3 ports intégrés !



**dacomex**



**dacomex**

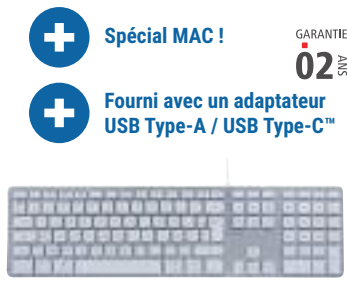

**+** Spécial MAC !  
**+** Fourni avec un adaptateur USB Type-A / USB Type-C™

**dacomex**

MODÈLE	<b>K460-U</b>	<b>K250-W</b>	<b>MK340</b>
INTERFACE	USB	Sans fil 2.4 GHz	USB Type-A / USB Type-C™
NOMBRE TOUCHES	105	105	107 (touches MAC)
MARQUAGE LASER	-	-	-
NORME	AZERTY-FR	AZERTY-FR	AZERTY-FR (MAC)
DIMENSIONS (EN MM)	438 x 139 x 26	-	-
RÉF.	<b>225205</b>	<b>225207</b>	<b>225208</b>

## Souris ergonomiques



**+** Trackball  
et double connexion !

**dacomex**

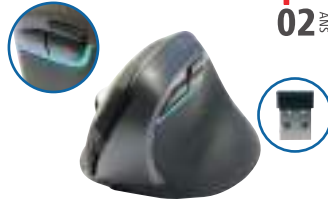

**+** Tout en 1 !  
Batterie rechargeable,  
radio 2.4 Ghz et Bluetooth !

**dacomex**



**+** Rechargeable !

**dacomex**

MODÈLE	TM350-WBT	V350-WBT	V200-W
INTERFACE	Nano USB  Sans fil 2.4 Ghz  Bluetooth	Nano USB  Sans fil 2.4 Ghz  Bluetooth	Nano USB  Sans fil 2.4 Ghz
BOUTONS	5	5	5
RÉSOLUTION	800 - 1200 - 1600 - 2400 dpi	2400 dpi	1600 dpi
COMPATIBILITÉ	Windows	Windows, MAC	Windows, MAC
DIMENSIONS (EN MM)	135 x 98,8 x 46	103 x 86 x 81	102 x 72 x 82
FORME	Trackball	Droitier	Droitier

RÉF. **225166**

RÉF. **225129**

RÉF. **Filaire 225124**  
**Sans fil 225125**



**+** Lèvre repose poignet  
pour plus de confort !

**dacomex**



**dacomex**



**+** Capteur laser 3000 dpi !

**dacomex**

MODÈLE	V200-U	V200-U-W	V200-W
INTERFACE	USB	USB	Nano USB  Sans fil 2.4 Ghz
BOUTONS	5	5	5
RÉSOLUTION	1600 dpi	1600 dpi	3000 dpi
COMPATIBILITÉ	Windows, MAC	Windows, MAC	Windows, MAC
DIMENSIONS (EN MM)	127 x 75 x 65	127 x 75 x 65	127 x 75 x 65
FORME	Droitier	Droitier	Droitier

RÉF. **225121**

RÉF. **225122**

RÉF. **225123**



**dacomex**



**dacomex**



**dacomex**

MODÈLE	V150-U	V150-UG	V150-W	V150-WG	V250-WBT-G
INTERFACE	USB		Nano USB  Sans fil 2,4 GHz		Nano USB - 2,4 GHz  Bluetooth
BOUTONS	5		5		5
RÉSOLUTION	800 - 1200 - 1600 - 2400 dpi		800 - 1200 - 1600 - 2400 dpi		1000 - 1600 - 2400 dpi
COMPATIBILITÉ	Windows, Mac		Windows, Mac		Windows, Mac
DIMENSIONS (EN MM)	124 x 62 x 82		124 x 62 x 82		114 x 69 x 83
FORME	Droitier	Gaucher	Droitier	Gaucher	Droitier

RÉF. **225126 225127**

RÉF. **225128 225165**

RÉF. **225162**

# Souris centrées CONTOUR DESIGN



Quelle souris améliorera votre journée de travail ?



Indice : ce n'est pas moi

## C'est le moment de changer !

Grâce aux souris centrées, vous améliorez durablement votre position de travail et éliminez les douleurs et les troubles musculo squelettiques.

- › Vous contrôlez tout : la navigation du curseur, les boutons programmables et une grande molette de défilement sont tous centralisés devant vous.
- › Vous évitez la tension dans les membres supérieurs et la fatigue.
- › Vos bras, vos mains et vos doigts sont détendus et sont posés devant votre corps.



# Contour®

## Gamme RollerMouse Red

- › Souris à deux mains (barre de roulement)
- › 7 boutons : copier, coller, clic droit, clic gauche, double clic, molette de défilement, vitesse du curseur (10 vitesses)
- › Compatibilité : OSX et Windows
- › Disponible en 3 tailles (Red, Red Plus et Red Max)
- › Disponible en filaire ou wireless

GARANTIE  
**02** ANS

NEW



DÉSIGNATION	RÉF. FABRICANT	RÉF.
RollerMouse Red	RM-RED	<b>971501</b>
RollerMouse Red Wireless	RM-RED-WL	<b>971507</b>
RollerMouse Red Plus	RM-RED PLUS	<b>971502</b>
RollerMouse Red Plus Wireless	RM-RED PLUS-WL	<b>971508</b>
RollerMouse Red Max	RM-RED MAX	<b>971523</b>

## Gamme SliderMouse Pro

- › Souris à deux mains (barre plate de défilement)
- › Simili cuir
- › 7 boutons : copier, coller, clic droit, clic gauche, double clic, molette de défilement, vitesse du curseur (10 vitesses)
- › Compatibilité : OSX et Windows
- › Disponible en 3 tailles et options 2 couleurs supplémentaires (gris clair/bambou)
- › Disponible en filaire ou wireless / Bluetooth

GARANTIE  
**02** ANS

NEW



DÉSIGNATION	RÉF. FABRICANT	RÉF.
Modèle filaire avec repose-poignets Slim, simili cuir	CDSMPRO20110	<b>971517</b>
Modèle filaire avec repose-poignets Regular, simili cuir	CDSMPRO20210	<b>971518</b>
Modèle filaire avec repose-poignets Extended, simili cuir	CDSMPRO20310	<b>971531</b>
Modèle wireless avec repose-poignets Slim, simili cuir	CDSMPRO10110	<b>971519</b>
Modèle wireless avec repose-poignets Regular, simili cuir	CDSMPRO10210	<b>971520</b>
Modèle wireless avec repose-poignets Extended, simili cuir	CDSMPRO10310	<b>971532</b>

## Gamme RollerMouse Pro

- › Souris à deux mains (barre de roulement)
- › Simili cuir
- › 7 boutons : copier, coller, clic droit, clic gauche, double clic, molette de défilement, vitesse du curseur (10 vitesses)
- › Compatibilité : OSX et Windows
- › Disponible en 3 tailles et en options 2 couleurs supplémentaires (gris clair/bambou)
- › Disponible en filaire ou wireless / Bluetooth

GARANTIE  
**02** ANS

NEW



DÉSIGNATION	RÉF. FABRICANT	RÉF.
Modèle filaire avec repose-poignets Slim, simili cuir	CDRMPRO20110	<b>971515</b>
Modèle filaire avec repose-poignets Regular, simili cuir	CDRMPRO20210	<b>971503</b>
Modèle filaire avec repose-poignets Extended, simili cuir	CDRMPRO20310	<b>971529</b>
Modèle wireless avec repose-poignets Slim, simili cuir	CDRMPRO10110	<b>971516</b>
Modèle wireless avec repose-poignets Regular, simili cuir	CDRMPRO10210	<b>971504</b>
Modèle wireless avec repose-poignets Extended, simili cuir	CDRMPRO10310	<b>971530</b>



## Ergonomie du poste de travail – CONTOUR DESIGN

## Contour®

## Gamme Unimouse

## Unique sur le marché !

Elle offre la possibilité de modifier l'angle vertical, ce qui permet d'alléger la pression exercée sur le poignet, une solution idéale pour soulager les douleurs causées par des affections telles que le syndrome du canal carpien.

Le support de pouce mobile supplémentaire permet une prise en main détendue et adaptée à chacun.

Elle vous permet de changer de posture au cours de la journée.

- > Disponible en filaire ou wireless / droitier ou gaucher
- > Inclinaison réglable de 35° à 70°
- > 7 boutons dont 6 programmables
- > Compatibilité : OSX et Windows
- > Plug & Play

NEW

DÉSIGNATION	RÉF. FABRICANT	RÉF.
Unimouse filaire	UNIMOUSE	971511
Unimouse filaire pour gaucher	UNIMOUSE-L	971512
Unimouse Wireless	UNIMOUSE-WL	971506
Unimouse Wireless pour gaucher	UNIMOUSE-WL-L	971513

GARANTIE  
02 ANS

35°



70°



## Claviers

Malgré leur design compact, ils offrent les fonctionnalités d'un clavier de taille normale avec des touches raccourci et des touches multimédias, ainsi qu'un pavé numérique. De plus, ils sont conçus de manière ergonomique avec une inclinaison réglable, afin que vous puissiez choisir l'inclinaison qui vous convient le mieux.

- > Connectivité : USB sans fil ou USB filaire
- > Inclinaison du clavier : -3°, neutre, +7°
- > Système d'exploitation : OSX et Windows
- > Système Plug & Play
- > Pile (sans fil) : AAA
- > Durée de vie de la batterie (sans fil) : 12 mois

NEW

DÉSIGNATION	RÉF. FABRICANT	RÉF.
Clavier Balance Keyboard filaire	BALANCE-FR-Wired	971509
Clavier Balance Keyboard wireless	BALANCE-FR	971510
Clavier Balance Keyboard BK wireless	102101	971505

GARANTIE  
02 ANS

Réf. 971509



Réf. 971505



## Supports laptop

## Contour Laptop stand

Le corps en aluminium durable garantit la fiabilité. Il peut supporter une charge de 4,9 kg. Ce support pour ordinateur portable est extrêmement portable et peut être rapidement replié pour se glisser dans votre poche ou votre sac d'ordinateur. Le support flexible et réglable en hauteur permet d'élever votre écran à une hauteur de visionnement ergonomique.



NEW

DÉSIGNATION	RÉF. FABRICANT	RÉF.
Contour Laptop Stand	CD-STAND	971534
Contour Laptop Riser - Acier	305200	971514

## Contour laptop Riser

Le Laptop Riser peut être facilement ajusté entre un angle de 0 et 75 degrés par rapport à votre bureau, et peut être utilisé pour élever l'écran de votre ordinateur portable à une hauteur ergonomique. Le Laptop Riser est l'équipement ergonomique qui vous aidera à maintenir une posture saine et naturelle et à réduire les tensions et les douleurs dans votre cou, vos épaules et votre dos.

GARANTIE  
02 ANS

# Souris verticales EVOLUENT



GARANTIE  
02 ANS



GARANTIE  
02 ANS



GARANTIE  
02 ANS

**+ Petite taille !**

MODÈLE	VerticalMouse 4	VerticalMouse 4 left	VerticalMouse 4 Small
INTERFACE	USB	USB	USB
BOUTONS	6	6	6
RÉSOLUTION	800 ~2600 dpi	800 ~2600 dpi	800 ~2600 dpi
COMPATIBILITÉ	Windows, Linux, MAC	Windows, Linux, MAC	Windows, Linux, MAC
DIMENSIONS (EN MM)	115 x 80 x 85	115 x 80 x 85	105 x 82 x 80
FORME	Droitier	Gaucher	Droitier
	RÉF. <b>225131</b>	RÉF. <b>225132</b>	RÉF. <b>225133</b>



GARANTIE  
02 ANS

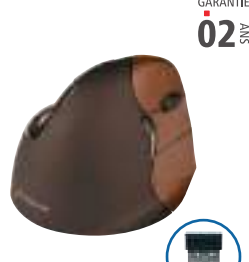

GARANTIE  
02 ANS



GARANTIE  
02 ANS

**+ Petite taille !**

MODÈLE	VerticalMouse 4 Wireless	VerticalMouse 4 Wireless small	VerticalMouse 4 Bluetooth
INTERFACE	Nano USB  Sans fil 2.4 Ghz	Nano USB  Sans fil 2.4 Ghz	Bluetooth
BOUTONS	6	6	6
RÉSOLUTION	800 ~2600 dpi	800 ~2600 dpi	800 ~2600 dpi
COMPATIBILITÉ	Windows, Linux, MAC	Windows, Linux, MAC	Windows, Linux, MAC
DIMENSIONS (EN MM)	115 x 80 x 85	105 x 82 x 80	115 x 80 x 85
FORME	Droitier	Droitier	Droitier
	RÉF. <b>225134</b>	RÉF. <b>225136</b>	RÉF. <b>225137</b>



## Quelle taille choisir ?

Mesurez votre main : du côté intérieur de la main, mesurez la distance du milieu du poignet jusqu'à l'extrémité du majeur.

Main inférieure à 178 mm : petite taille

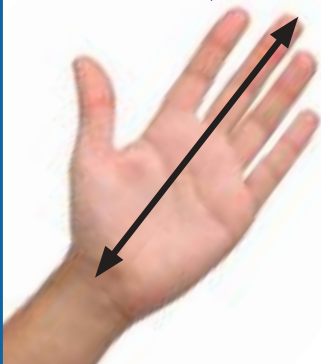

GARANTIE  
02 ANS



GARANTIE  
02 ANS

MODÈLE	VerticalMouse 3	VerticalMouse Standard
INTERFACE	USB	USB
BOUTONS	5	3
RÉSOLUTION	800 ~2600 dpi	800 ~2600 dpi
COMPATIBILITÉ	Windows, Linux, MAC	Windows, Linux, MAC
DIMENSIONS (EN MM)	115 x 80 x 85	115 x 80 x 85
FORME	Droitier	Droitier
	RÉF. <b>225130</b>	RÉF. <b>225135</b>



## Pourquoi une souris verticale ?

La souris verticale, recommandée par les médecins et kinésithérapeutes, est très largement répandue dans les pays scandinaves, car elle diminue l'apparition de douleurs au niveau de la main, du poignet, du bras et de l'épaule.

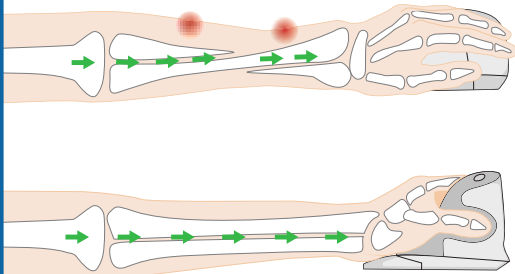

GARANTIE  
**02** ANS



GARANTIE  
**02** ANS



GARANTIE  
**02** ANS



**La lèvre allongée empêche le frottement !**



**Petite taille !**

MODÈLE	VerticalMouse D Large	VerticalMouse D Médium	VerticalMouse D Small
INTERFACE	USB	USB	USB
RÉSOLUTION	800 ~ 3200 dpi	800 ~ 3200 dpi	800 ~ 3200 dpi
COMPATIBILITÉ	Windows, Linux, MAC	Windows, Linux, MAC	Windows, Linux, MAC
DIMENSIONS (EN MM)	117 x 93 x 82 mm	112 x 78 x 88	105 x 80 x 82
FORME	Droitier	Droitier	Droitier
	RÉF. <b>225149</b>	RÉF. <b>225144</b>	RÉF. <b>225145</b>



GARANTIE  
**02** ANS



GARANTIE  
**02** ANS



GARANTIE  
**02** ANS



**Petite taille !**

MODÈLE	VerticalMouse D Large wireless	VerticalMouse D Médium wireless	VerticalMouse D Small wireless
INTERFACE	Nano USB  Sans fil 2.4 Ghz	Nano USB  Sans fil 2.4 Ghz	Nano USB  Sans fil 2.4 Ghz
RÉSOLUTION	800 ~ 3200 dpi	800 ~ 3200 dpi	800 ~ 3200 dpi
COMPATIBILITÉ	Windows, Linux, MAC	Windows, Linux, MAC	Windows, Linux, MAC
DIMENSIONS (EN MM)	117 x 93 x 82 mm	112 x 78 x 88	105 x 80 x 82
FORME	Droitier	Droitier	Droitier
	RÉF. <b>225150</b>	RÉF. <b>225146</b>	RÉF. <b>225147</b>

# Souris

GARANTIE  
**02**  
ANS



**+** Etanche !

MODÈLE	<b>ErgoSlider Plus</b>	-	-
INTERFACE	USB	USB	USB  PS2
BOUTONS	4, 1 molette et 1 roller bar de navigation	3	3
CAPTEUR	-	Optique	Optique
RÉSOLUTION	-	1000 dpi	800 dpi
COMPATIBILITE	Windows XP et +, OS X	Windows, Linux, MAC	Windows, MAC
DIMENSIONS (EN MM)	390 x 102 x 23	114 x 60 x 38	130 x 80 x 48
	RÉF. <b>225148</b>	RÉF. <b>571203</b>	RÉF. <b>575428</b>

**dacomex**

GARANTIE  
**02**  
ANS



**+** Cordon rétractable !



**+** Format mini !

**dacomex**

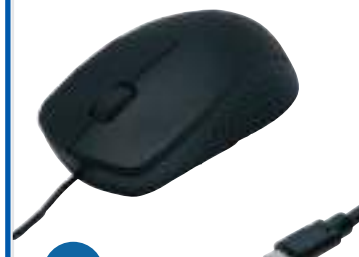

**+** Type-C™ !

MODÈLE	<b>M100-U</b>	-	<b>M200-UC</b>
INTERFACE	USB	USB	USB Type-C™
BOUTONS	3	3	3
CAPTEUR	Optique	Optique	Optique
RÉSOLUTION	800 dpi	800 dpi	1200 dpi
COMPATIBILITE	Windows, Linux, MAC	Windows	Windows, MAC
DIMENSIONS (EN MM)	78 x 65 x 33	95 x 55 x 32	110 x 63 x 37
	RÉF. <b>225111</b>	RÉF. <b>320300</b>	RÉF. <b>225160</b>



**+** Réglage de sensibilité !



**+** Réglage de sensibilité !

MODÈLE	<b>M110-UP</b>	-	-
INTERFACE	USB  PS2	USB	USB
BOUTONS	3	6	6
CAPTEUR	Optique	-	-
RÉSOLUTION	800 dpi	500 - 1000 dpi	500 - 1000 dpi
COMPATIBILITE	Windows, Linux, MAC (USB)	Windows, MAC	Windows, MAC
DIMENSIONS (EN MM)	114 x 60 x 38	108 x 65 x 38	108 x 65 x 38
	RÉF. <b>225113</b>	RÉF. <b>572449</b>	RÉF. <b>572448</b>

Rouge

Bleu

# Souris sans fil

## dacomex

	 + <b>Format mini !</b>	 + <b>Format mini !</b>	 + <b>Format mini !</b>
			
	GARANTIE <b>02</b> ANS	GARANTIE <b>02</b> ANS	GARANTIE <b>02</b> ANS
MODÈLE	<b>M 220-W</b>	<b>M360-BT</b>	<b>M500-W</b>
INTERFACE	Nano USB  Sans fil 2.4 Ghz 	Bluetooth 3.0 (10 m) 	Nano USB  Sans fil 2.4 Ghz 
BOUTONS	3	5	5
CAPTEUR	Optique	Optique	Optique
RÉSOLUTION	1600 dpi	800 - 1200 - 1600 dpi	600 ~ 1600 dpi
COMPATIBILITE	Windows, MAC	Windows	Windows, Linux, MAC
DIMENSIONS (EN MM)	104 x 66 x 39	99 x 60 x 35	107 x 75 x 35
REF.	<b>225119</b>	<b>225118</b>	<b>225116</b>

 +80% RECYCLÉ 	GARANTIE <b>02</b> ANS	 Rechargeable 	GARANTIE <b>02</b> ANS
NEW		NEW	
		60% RECYCLÉ 	
<b>dacomex</b>		<b>dacomex</b>	
MODÈLE	<b>M230-W</b>	MODÈLE	<b>M230-W-G</b>
INTERFACE	Nano USB  Sans fil 2.4 Ghz 	INTERFACE	Nano USB  Sans fil 2.4 Ghz 
BOUTONS	3	BOUTONS	5
CAPTEUR	Optique	CAPTEUR	Optique
RÉSOLUTION	1600 dpi	RÉSOLUTION	800 - 1200 - 1600 dpi
COMPATIBILITE	Windows, Mac	COMPATIBILITE	Windows, Mac
DIMENSIONS (EN MM)	106 x 62 x 38	DIMENSIONS (EN MM)	108 x 65 x 37
REF.	<b>225196</b>	REF.	<b>225161</b>

 + <b>Molette de défilement silencieuse !</b>		 + <b>Molette de défilement silencieuse !</b>	
ADVANCE		ADVANCE	
MODÈLE	<b>SHAPE 6D</b>	MODÈLE	<b>SHAPE 6D</b>
INTERFACE	Nano USB  Sans fil 2.4 Ghz 	INTERFACE	Nano USB  Sans fil 2.4 Ghz 
BOUTONS	5	BOUTONS	5
CAPTEUR	Optique	CAPTEUR	Optique
RÉSOLUTION	500 - 1000 dpi	RÉSOLUTION	500 - 1000 dpi
COMPATIBILITE	Windows, MAC	COMPATIBILITE	Windows, MAC
DIMENSIONS (EN MM)	108 x 65 x 38	DIMENSIONS (EN MM)	108 x 65 x 38
REF.	<b>572451</b>	REF.	<b>572450</b>



# Souris CHERRY



GARANTIE  
**03**  
ANS



GARANTIE  
**03**  
ANS



**Molette  
multi-directionnelle !**

GARANTIE  
**03**  
ANS



MODÈLE	MC-1000	M-5400 / M-5450	MC-2000
INTERFACE	USB	USB  PS2	USB
BOUTONS	3	3	3
CAPTEUR	Optique	Optique	Infrarouge
RÉSOLUTION	1200 dpi	1000 dpi	1600 dpi
COMPATIBILITE	Windows, MAC	Windows, Linux, MAC (USB)	Windows, MAC
DIMENSIONS (EN MM)	109 x 62 x 37	120 x 65 x 40	109 x 62 x 37
	Noir Gris	Noir Gris	Noir Gris
RÉF.	<b>572417 572418</b>	<b>925574 572400</b>	<b>572419 572423</b>

## GENTIX

GARANTIE  
**03**  
ANS

- > Interface : USB
- > Boutons : 3
- > Capteur : optique
- > Résolution : 1000 dpi
- > Compatibilité : Windows, Linux, Mac (USB)
- > Dimensions (en mm) 111,5 x 68 x 35



MODÈLE	COULEUR	RÉF.
GENTIX	Noir	<b>572410</b>
	Gris	<b>572415</b>

GARANTIE  
**03**  
ANS



**Rétro éclairée !**

GARANTIE  
**03**  
ANS



**Silencieuse !**

GARANTIE  
**03**  
ANS



MODÈLE	GENTIX "Illuminated"	GENTIX « Silent »	GENTIX 4K
INTERFACE	USB	USB	USB
BOUTONS	3	3	6
CAPTEUR	Optique	Optique	Optique
RÉSOLUTION	1000 dpi	1000 dpi	800 à 3600 dpi
COMPATIBILITE	Windows, Linux, MAC (USB)	Windows, Linux, MAC (USB)	Windows, MAC
DIMENSIONS (EN MM)	111,5 x 68 x 35	111,5 x 68 x 35	111 x 68 x 35 mm
RÉF.	<b>572390</b>	<b>572395</b>	<b>572411</b>

## Souris sans fil CHERRY

# CHERRY



GARANTIE  
03 ANS



GARANTIE  
03 ANS



Version gaucher !



GARANTIE  
03 ANS



MODÈLE	MW-2400	MW-4500	MW-2310 2.0
INTERFACE	Nano USB  Sans fil 2.4 Ghz	Nano USB  Sans fil 2.4 Ghz	Nano USB  Sans fil 2.4 Ghz
BOUTONS	3	6	6
CAPTEUR	Optique	Optique	Optique
RÉSOLUTION	1200 dpi	600 à 1200 dpi	1000 à 2400 dpi
COMPATIBILITE	Windows, MAC	Windows	Windows, MAC
DIMENSIONS (EN MM)	109 x 62 x 37	115 x 60 x 35	119,96 x 75,52 x 38,32

RÉF. 572426

RÉF. 572424

droitier

gaucher

RÉF. 572329



GARANTIE  
03 ANS



GARANTIE  
03 ANS

MODÈLE	MW-3000	Gentix BT
INTERFACE	Nano USB  Sans fil 2.4 Ghz	Bluetooth®
BOUTONS	6	7
CAPTEUR	Infrarouge	-
RÉSOLUTION	1000 - 1750 dpi	1000 - 2000 dpi
COMPATIBILITE	Windows	Windows 10 ou supérieur
DIMENSIONS (EN MM)	106 x 68 x 39	70 x 112 x 35

RÉF. 572315

RÉF.

Noir

Vert agave

Cherry blossom

Frosted silver

RÉF. 572331

RÉF. 572332

RÉF. 572333

RÉF. 572334



GARANTIE  
03 ANS



Rechargeable !



GARANTIE  
03 ANS



Rechargeable  
et 2 modes de connexion



GARANTIE  
03 ANS



Rechargeable et  
2 modes de connexion !

MODÈLE	MW 9100	MW 8C ADVANCED	MW 8C ERGO
INTERFACE	Sans fil 2,4 Ghz  Bluetooth®	Nano USB  Sans fil 2,4 Ghz  Bluetooth®	Nano USB  Sans fil 2,4 Ghz  Bluetooth®
BOUTONS	6	5 dont 1 molette	5 dont 1 molette
CAPTEUR	Optique	Optique	Optique
RÉSOLUTION	1000 à 2400 dpi	600 - 1000 - 1600 - 3200 dpi	600 - 1000 - 1600 - 3200 dpi
COMPATIBILITE	Windows 7 ou supérieur	Windows	Windows
DIMENSIONS (EN MM)	99 x 62,5 x 33,5	99 x 62,5 x 33,5	120 x 79 x 44,5

RÉF. 572323

RÉF. 572321

RÉF. 572322

# Tapis de souris et repose-poignets

PENSEZ-Y

Retrouvez nos souris

Pages : 342 à 347

## Tapis de souris optique éco

- › Matière : mousse
- › Dimensions : 210 x 173 mm
- › Épaisseur : 3 mm

**+** Livré sous sachet !



	COULEUR	RÉF.
Tapis de souris	Bleu	190470
Tapis de souris	Noir	190471

## Tapis de souris optique éco

- › Matière : mousse
- › Dimensions : 10 x 173 mm
- › Épaisseur : 3 mm

**+** Livré sous sachet !



	COULEUR	RÉF.
Tapis de souris	Bleu	190450
Tapis de souris	Noir	190451
Tapis de souris	Gris	190452

## Tapis de souris éco

- › Matière : mousse souple antistatique
- › Dimensions :
  - 230 x 180 mm (Réf. 190420 à Réf. 190422)
  - 230 x 220 mm (Réf. 907293 à Réf. 907295)
- › Épaisseur : 6 mm
- › Packaging : voir tableau ci-dessous



	COULEUR	CONDITIONNEMENT	RÉF.
Tapis de souris	Bleu	En vrac	190420
Tapis de souris	Gris	En vrac	190421
Tapis de souris	Rouge	En vrac	190422
Tapis de souris	Bleu	En sachet	907293
Tapis de souris	Gris	En sachet	907295
Tapis de souris	Rouge	En sachet	907294

## Tapis de souris optique illustré

Tapis de souris ultra-plat à micro miroirs spécialement étudiés pour les souris optiques et laser.

- › Dimensions : 220 x 180 mm
- › Épaisseur : 0,5 mm
- › Conditionnement sous sachet avec attache pour broche de rayonnage



**+** Conditionnement sous sachet avec attache !

	COULEUR	RÉF.
Tapis optique	Mosaïque grise	190443

## Tapis de souris avec repose-poignet

Réduit les risques de douleurs du canal carpien !

Grâce à sa surface bombée, votre poignet reste à la même hauteur que votre main, ce qui lui assure un confort optimal tout au long de la journée.

- › Dimensions : 210 x 265 mm (Réf. 190458) - 235 x 195 mm (Réf. 190469)
- › Épaisseur : 25 mm
- › Couleur : bleu (Réf. 190458) – noir (Réf. 190469)

**+** Repose poignet en gel et non en mousse !



	RÉF.
Tapis de souris + repose poignet	190469
Tapis de souris + repose poignet	190458

## Repose poignets pour clavier mousse

Grâce à sa surface bombée, vos poignets restent à la même hauteur que vos mains, ce qui leur assure un confort optimal tout au long de la journée. L'intérieur de ce repose poignets est en gel, recouvert d'un tissu fin et doux.

- › Intérieur en gel recouvert d'un tissu fin
- › Dimensions : 465 x 70 x 18 mm

**+** Repose poignets en gel recouvert de mousse !



	RÉF.
Repose poignets pour clavier	190456

## Tapis de souris

Sa surface lisse en tissu ultra fin garantit une précision absolue. Imperméable, sa surface peut être nettoyée à la main. Ce tapis convient à tous les capteurs de souris.

- › Réf. 190475
  - Dimensions : 300 x 350 mm
  - Épaisseur : 5 mm
- › Réf. 190476
  - Dimensions : 800 x 350 mm
  - Épaisseur : 5 mm



**CHERRY**

	MODÈLE	RÉF.
Tapis de souris XL	MP 1000	190475
Tapis de souris XXL	MP 2000	190476

## Repose-bras mobile

Le support mobile CHERRY SLIDEPAD ERGO optimise la position du poignet et de l'avant-bras afin de réduire les douleurs dues à l'utilisation du clavier et de la souris. Votre bras se loge confortablement sur la surface d'appui rembourrée tout en gardant une liberté de mouvement totale. Ainsi, vous passez de la souris au clavier sans effort, d'un simple mouvement, sans avoir à lever le bras.

- › S'utilise avec le bras droit ou le bras gauche
- › Glisse sur la quasi-totalité des surfaces
- › Poids : 115 g
- › Dimensions : 136 x 113 x 40 mm



**CHERRY**

	MODÈLE	RÉF.
Repose-bras mobile	SLIDEPAD ERGO	190474

GARANTIE  
**03** ANS

# Tapis de souris et repose-poignets

## dacomex

### Tapis de souris / clavier MP800

Combinez plaisir esthétique et plaisir d'utilisation avec le tapis de souris DACOMEX de la série MP800. Combinant le confort d'une surface douce, une précision remarquable pour tous types de souris et un ancrage parfait sur votre bureau, il n'aura de cesse de vous satisfaire au quotidien durant de longues heures d'utilisation. Sa couleur noire pailletée donnera un aspect très haut de gamme à votre bureau et mettra en valeur votre souris ou votre clavier. La série MP800 est disponible en plusieurs tailles dont une version « grande taille » qui sera idéale pour prendre place sous votre souris mais également sous votre clavier pour un confort encore plus poussé et surtout la protection de vos poignets.



Réf. 190467

	DIMENSIONS	RÉF.
MP800-230	230 x 190 mm	<b>190465</b>
MP800-350	350 x 270 mm	<b>190466</b>
MP800-930	930 x 430 mm	<b>190467</b>



### Pack tapis de souris et clavier avec repose poignet MP600

**Réduit les points de pression !**

Le MP600 est revêtu d'un tissu agréable et non irritant, ses repose poignets ont été conçus pour réduire les points de pression, soulager vos poignets et réduire les risques de syndrome du canal carpien.

- › 2 éléments séparés pour un agencement sur mesure
- › Base antidérapante pour une stabilité accrue
- › Revêtement en tissu non irritant
- › Dimensions du tapis de clavier : 464 x 262 mm
- › Dimensions du tapis de souris : 189 x 262 mm
- › Epaisseur du tapis : 4 mm (20 mm au repose poignet)



	RÉF.
Pack tapis de souris et clavier avec repose poignet MP600	<b>190468</b>

### Tapis de souris recyclé

**Certifié RCS\* !**

- › Ce tapis de souris est conçu avec 45% de plastique et de caoutchouc naturel recyclés.
- › Compatible avec une grande majorité de souris optiques et laser
- › Couleur : noir
- › Dimensions : 220 x 180 x 2,5 mm

45% RECYCLÉ 



	RÉF.
Tapis de souris recyclé	<b>190485</b>

\* Textiles à base de matières premières recyclées

### Tapis de souris grande taille recyclé

**Écologique !**

Ce tapis de souris est conçu avec 45% de plastique et de caoutchouc recyclés.

- › Compatible avec une grande majorité de souris optiques et laser
- › Couleur : noire
- › Dimensions : 900 x 400 x 2,5 mm

45% RECYCLÉ 

**dacomex**

RÉF. FOURNISSEUR	DIMENSIONS	RÉF.
MP700-900	900 x 400 x 2.5 mm	<b>190486</b>



# Hubs USB



GARANTIE  
**02**  
ANS



Connecteurs d'entrée et de sortie en Type-C™ !

## dacomex

MODELÉ	<b>HB604</b>	MODELÉ	<b>HB504</b>
INTERFACE	USB 3.2 Gen1	INTERFACE	USB 3.0
NOMBRE DE PORTS	4 - USB 3.2 Gen1 Type-C™	NOMBRE DE PORTS	4 - USB 3.0 Type-A
ALIM. EXTERNE	Autoalimenté	ALIM. EXTERNE	Autoalimenté
DIMENSIONS (EN MM)	104 x 22,85 x 7,6	DIMENSIONS (EN MM)	89 x 46 x 23
RÉF.	<b>021321</b>	RÉF.	<b>021319</b>



GARANTIE  
**02**  
ANS



Clipsable sur toute surface jusqu'à 3 cm !

## dacomex



Connecteur Type-C™ !

## Targus

MODELÉ	<b>ACH114EU</b>	MODELÉ	<b>ACH114EU</b>
INTERFACE	USB 3.0	INTERFACE	USB 2.0
NOMBRE DE PORTS	4 - USB 3.0 Type-A	NOMBRE DE PORTS	4 - USB 2.0 Type-A
ALIM. EXTERNE	Optionnelle	ALIM. EXTERNE	Par port USB
DIMENSIONS (EN MM)	76 x 41 11	DIMENSIONS (EN MM)	90 x 45 x 15
RÉF.	<b>021308</b>	RÉF.	<b>155105</b>



## Transcend

MODELÉ	<b>TS-HUB2K</b>	MODELÉ	<b>HUB-405AL</b>
INTERFACE	USB 3.1 Gen1	INTERFACE	USB 3.0
NOMBRE DE PORTS	4 - USB 3.1 Gen1 Type-A	NOMBRE DE PORTS	4 - USB 3.0 Type-A
ALIM. EXTERNE	Prend en charge l'alimentation via USB	ALIM. EXTERNE	Autoalimenté
DIMENSIONS (EN MM)	100 x 74 x 10	DIMENSIONS (EN MM)	110 x 73 x 20
RÉF.	<b>155523</b>	RÉF.	<b>021322</b>

**NEW**



## ADVANCE

# Hubs USB



INTERFACE	USB 3.0	USB 3.0
NB DE PORTS	4 - USB 3.0 Type-A	4 - USB 3.0 Type-A
PORTS DE CHARGEMENT	-	-
ALIM. EXTERNE	Optionnelle	Autoalimenté
DIMENSIONS (EN MM)	105 x 30 x 23	97 x 56 x 29
REF.	<b>021306</b>	<b>021312</b>



**Cordon détachable !**

**Cordon détachable !**

**Ultra compact !**

INTERFACE	USB 2.0	USB 2.0	USB 2.0
NB DE PORTS	4 - USB 2.0 Type-A	4 - USB 2.0 Type-A	4 - USB 2.0 Type-A
PORTS DE CHARGEMENT	-	-	-
ALIM. EXTERNE	Autoalimenté	Optionnelle	Autoalimenté
DIMENSIONS (EN MM)	42 x 42 x 11	78 x 42 x 12	Diamètre 50
REF.	<b>543130</b>	<b>021112</b>	<b>021111</b>

GARANTIE  
**02** ANS



INTERFACE	USB 2.0	USB 2.0
NB DE PORTS	4 - USB 2.0 Type-A	7 - USB 2.0 Type-A
PORTS DE CHARGEMENT	-	-
ALIM. EXTERNE	Optionnelle	Optionnelle
DIMENSIONS (EN MM)	90 x 38,5 x 12 mm	42 x 75 x 20
REF.	<b>021284</b>	<b>021107</b>

# Webcams



**+** 1er prix !

RÉSOLUTION	350 K (640 x 480)
MICRO INTÉGRÉ	Oui
CONNECTIQUE	USB 2.0
COMPATIBILITÉ	Windows, Mac OS (Teams, Skype, etc.)

RÉF. **050798**



**+** Support écran ou bureau !

RÉSOLUTION	Full HD 1080p (1920 x 1080)
MICRO INTÉGRÉ	Oui
CONNECTIQUE	USB 2.0
COMPATIBILITÉ	Windows, Mac OS (Teams, Skype, etc.)

RÉF. **050799**

**NEW**



**ADVANCE**

RÉSOLUTION	Full HD 1080p (1920 x 1080)
MICRO INTÉGRÉ	Oui
CONNECTIQUE	USB 2.0
COMPATIBILITÉ	Chrome OS™ / Android™ 5.0 ou version ultérieures, Windows® 7 à Windows® 10, macOS 10.10 ou versions ultérieures

RÉF. **051041**



**NEW**



**poly**

MODÈLE	<b>Studio P5</b>
RÉSOLUTION	Full HD 1080p
MICRO INTÉGRÉ	Oui
CONNECTIQUE	USB 2.0
COMPATIBILITÉ	Apple MacOS X 10.7 ou ultérieur, Windows 8.1, Windows 10

RÉF. **778050**

GARANTIE  
**02** ANS



**AVerMedia**

**+** Rotation à 360° !

MODÈLE	<b>Live Streamer CAM 313</b>
RÉSOLUTION	Full HD 1080p (1920 x 1080)
MICRO INTÉGRÉ	Oui
CONNECTIQUE	USB 2.0
COMPATIBILITÉ	Windows, Mac OS (Teams, Skype, etc.)

RÉF. **050796**

## Enceintes PC et nomades



A



B



2.1 avec alimentation USB !

C



NEW

D



## A | Enceintes Stéréo 2.0 - 4 W



- › Puissance : 2 x 2 W RMS
- › Bouton de contrôle pour le volume
- › Prise jack 3.5mm pour connexion d'un casque
- › Connectique audio : 1 x jack 3.5 mm stéréo
- › Alimentation : USB
- › Dimensions (L x H x P) : 160 x 80 x 90 mm

Enceintes Stéréo 2.0 - 4W RÉF. 573066

## B | Enceintes stéréo 2.1 USB - 6 W



- › Puissance : 2 x 1,5W + 3W RMS
- › Connectique audio : jack 3.5 mm stéréo
- › Alimentation : USB
- › Dimensions (L x H x P) : 65 x 63 x 79 mm (sat)

Enceintes stéréo 2.1 USB - 6 W RÉF. 057703

## C | Enceintes stéréo 2.0 - 5 W

GARANTIE 02 ANS

- › Puissance : 2 x 5W
- › Bouton de contrôle pour le volume
- › Connectique audio : jack 3.5 mm audio et micro
- › Alimentation : USB 5V
- › Dimensions (L x H x P) : 104 x 155 x 99 mm

Enceintes stéréo 2.0 - 5W RÉF. 573400

## D | Enceintes ou barre de son 2.0



- Transformez les enceintes en une magnifique barre de son design avec un rétroéclairage RGB rainbow.
- › 2 en 1 : enceintes ou barre de son
  - › Puissance : 6W RMS (2 x 3W)
  - › Connectique :
    - sorties : jack 3.5 mm audio et micro, USB 5V pour l'alimentation
    - entrées : casque jack 3.5 mm audio et micro
  - › Rétroéclairage LED RGB rainbow
  - › Commande on/off + contrôle du volume

Enceintes ou barre de son 2.0 RÉF. 057712



**NOS SOLUTIONS ÉCONOMIQUES****Avec ou  
sans micro !**

TYPE	Écouteurs	Écouteurs	Casque stéréo
USAGE	Bureautique	Bureautique	Bureautique
CONNECTIQUE	1 x Jack 3.5 - 3 points	1 x Jack 3.5 - 4 points	1 x Jack 3.5
TÉLÉCOMMANDE	-	-	-
IMPÉDANCE	32 Ohms	32 Ohms	32 Ohms
RÉPONSE EN FRÉQUENCE	18 Hz - 20KHz	18 Hz - 20KHz	20 Hz - 20 KHz
LONGUEUR DU CÂBLE	1,2 m	1,2 m	2,4 m (Réf. 059201) - 5,0 m (Réf. 059204)
	SANS MICRO	AVEC MICRO	2,4 M 5,0 M
RÉF.	<b>059832</b>	<b>059839</b>	<b>059201 059204</b>



TYPE	Micro / Casque stéréo	Micro / Casque stéréo
USAGE	Bureautique	Bureautique / Multimédia
CONNECTIQUE	2 x Jack 3.5	2 x Jack 3.5
TÉLÉCOMMANDE	Contrôle volume	Contrôle volume
IMPÉDANCE	32 Ohms	32 Ohms
RÉPONSE EN FRÉQUENCE	20 Hz - 20 KHz	20 Hz - 20 KHz
LONGUEUR DU CÂBLE	2,4 m	2,3 m
RÉF.	<b>059222</b>	<b>059203</b>

**NOS MARQUES****CHERRY**GARANTIE  
**03**  
ANS**campus**

MODÈLE	HC 2.2	Be color
TYPE	Micro / Casque stéréo	Micro / Casque stéréo
USAGE	Multimédia / Jeux / Bureautique	Multimédia / Jeux
CONNECTIQUE	USB	1 x Jack 3.5 (4 points)
TÉLÉCOMMANDE	Contrôle volume sur oreillette gauche	Contrôle volume et fonctions
IMPÉDANCE	32 Ohms	32 Ohms
RÉPONSE EN FRÉQUENCE	20 Hz - 20 KHz	20 Hz - 20 KHz
LONGUEUR DU CÂBLE	2,2 m	1,3 m
RÉF.	<b>059967</b>	<b>059963</b>

**Nombreux autres modèles disponibles !**

Contactez votre commercial pour plus d'informations !



## dacomex

### Support de casque

Ce support de casque est conçu avec une pince pour le fixer sous le bureau : il ne vient donc pas encombrer votre espace de travail.

- › Dimensions : 83 x 54 x 30 mm
- › Poids max supporté : 5 kg
- › Couleur : silver



**NEW**

GARANTIE  
**02** ANS

MODÈLE H5-C RÉF. **059843**

Support de casque

### Casque sans fil

#### Fonction ANC !

Ce casque dispose de la fonction ANC pour réduire le bruit environnant.

- › Sans fil. Le cordon USB Type-C™ permettant de le recharger est livré avec le produit.
- › Grâce à ses oreillettes pliables, le casque se rangera et pourra être emmené facilement.
- › Type : micro / casque stéréo (micro intégré)
- › Usage : multimédia
- › Connectique : Bluetooth
- › Impédance : 32 Ohms
- › Réponse en fréquence : 20 Hz - 20 KHz



GARANTIE  
**02** ANS

MODÈLE AH780 RÉF. **059841**

Casque sans fil avec fonction ANC



GARANTIE  
**02** ANS

**NEW**



GARANTIE  
**02** ANS

**+** Gainé de silicone !



GARANTIE  
**02** ANS

**+** Type-C™ !

MODELÉ	AE400	AE390	AE590
TYPE	Ecouteurs intra-auriculaires	Micro / Ecouteurs intra-auriculaires	Micro / Ecouteurs intra-auriculaires
USAGE	Bureautique / Multimédia	Bureautique / Multimedia / Sport	Bureautique / Multimédia / Sport
CONNECTIQUE	1 x Jack 3,5	1 x Jack 3,5 (4 points)	USB Type-C™
TÉLÉCOMMANDE	-	Décrochage / Raccrochage	Décrochage / Raccrochage / Suivant
IMPÉDANCE	24 Ohms	32 Ohms	32 Ohms
RÉPONSE EN FRÉQUENCE	18 Hz - 20 KHz	20 Hz - 20 KHz	20 Hz - 20 KHz
LONGUEUR DU CÂBLE	1,2 m	1,2 m	1,3 m
RÉF.	<b>059831</b>	<b>059842</b>	<b>059837</b>



GARANTIE  
**02** ANS



GARANTIE  
**02** ANS

**+** Télécommande !



GARANTIE  
**02** ANS

**+** Plus besoin de prise jack !

MODÈLE	AH730	AH710-U	AH760-U
TYPE	Micro / Casque stéréo	Micro / Casque stéréo	Micro / Casque stéréo
USAGE	Bureautique / Multimédia	Bureautique / Multimédia	Bureautique / Multimédia
CONNECTIQUE	2 x Jack 3,5	USB	USB
TÉLÉCOMMANDE	Contrôle volume	Contrôle volume / Mute	Contrôle volume
IMPÉDANCE	32 Ohms	32 Ohms	32 Ohms
RÉPONSE EN FRÉQUENCE	20 Hz - 20 KHz	20 Hz - 20 KHz	20 Hz - 20 KHz
LONGUEUR DU CÂBLE	1,8 m	1,8 m	2,2 m
RÉF.	<b>059804</b>	<b>059808</b>	<b>059821</b>

# Casque à conduction osseuse SHOKZ



## SHOKZ

Découvrez une nouvelle expérience de communication dans votre environnement tout en confort et sécurité. La conception des casques Shokz permet d'avoir les oreilles libres en utilisant la technologie de conduction osseuse. Vous êtes ainsi connecté mais aussi conscient de votre environnement extérieur.

### Fonctionnalités :



Confort toute la journée



Micro perche antibruit DSP



Son stéréo dynamique



Bluetooth® 5.1



16 heures d'autonomie en conversation



5 min de charge pour 2 heures de conversation



Garantie de 2 ans



Certifié IP55 Résistant à la sueur



En titane

## Casque OpenComm 2 - Version Industrielle

**Le casque adapté pour les exigences de l'environnement industriel complexe !**

Équipé de la technologie de conduction osseuse de 7e génération et d'une connectivité Bluetooth rapide et fiable, l'OpenComm2 révolutionne la façon dont vous vous connectez en déplacement. Et grâce à notre conception d'oreille ouverte caractéristique, vous restez à l'aise et en phase avec votre environnement tout en communiquant sans effort, que ce soit dans les entrepôts, la logistique, les usines ou d'autres environnements mobiles.

- › Utilisation : environnement industriel
- › Connexion : Bluetooth®
- › Usage : Mobile, PC et MAC
- › Autonomie : 16 heures
- › Protection IP55, résistant à l'eau
- › Connexion multipoint : 2 dispositifs différents à la fois
- › Livré avec son chargeur à induction magnétique et sac de transport



	RÉF. SHOKZ	RÉF.
Casque OpenComm 2 - Version Industrielle	C110-AI-BK	778239

## Casque Shokz OpenComm 2 UC

**Jusqu'à 16 heures d'autonomie en conversation !**

L'OpenComm2 UC vous offre une conception avancée à oreille libre pour un confort exceptionnel toute la journée et une conscience situationnelle soutenue. La technologie de conduction osseuse de 7e génération garantit un son clair comme du cristal, tandis qu'un microphone ajustable à double annulation de bruit offre des appels de haute qualité. Et grâce à sa grande autonomie, vous serez toujours connecté à vos appareils, que vous utilisiez un Mac ou un PC, au bureau ou à la maison, tout au long de la journée.

- › Utilisation : bureau et télétravail
- › Connexion : clé USB-A ou USB-C™
- › Usage : mobile, PC / Mac
- › Autonomie : 16 heures
- › Connexion multipoint : 2 dispositifs différents à la fois



	RÉF. SHOKZ	RÉF.
Casque Shokz OpenComm 2 UC - USB-A	C110-AA-BK-EN	773881
Casque Shokz OpenComm 2 UC - USB-C™	C110-AC-BK-EN	773882

## Casque Shokz OpenComm 2

**Conception à oreilles libres, confortable et sûr !**

L'OpenComm est conçu en titane et peut être utilisé pendant toute la journée. Grâce à la conception à oreilles libres, il n'y a aucun risque d'inflammation de vos oreilles, elles ne subissent que la plus légère des pressions, même après de longues périodes d'utilisation du casque. Vous pouvez ainsi entendre les sons ambiants, être conscient de ce qui se passe dans votre environnement, même lorsque vous écoutez et parlez.

- › Utilisation : usine et entrepôt
- › Connexion : Bluetooth®
- › Usage : mobile, PC / Mac
- › Autonomie : 16 heures
- › Connexion multipoint : 2 dispositifs différents à la fois



	RÉF. SHOKZ	RÉF.
Casque Shokz OpenComm 2	c110-an-bk-eu-000	793580

## SSD externes INTENSO

(Intenso)<sup>®</sup>

## SSD TX100 USB 3.2

Stockage de données à haut débit !

- › Interface : USB 3.2 Gen 1 x 1
- › Taux de transfert : jusqu'à 500 Mo/s
- › Boîtier : plastique caoutchouté
- › Compatible : Microsoft Windows 8 ou supérieur, MacOS 10.x et supérieur
- › Dimensions : 91 x 54 x 10 mm

NEW

GARANTIE  
02 ANS

CAPACITÉ	RÉF. INTENSO	RÉF.
250 Go	3826440	<b>336191</b>
500 Go	3826450	<b>336192</b>
1 To	3826460	<b>336193</b>
2 To	3826470	<b>336194</b>

## SSD TX500 USB 3.2

Super rapide !

- › Interface : USB 3.2 Gen 2 x 1
- › Taux de transfert : jusqu'à 1000 Mo/s
- › Boîtier : plastique caoutchouté
- › Compatible : Microsoft Windows 8 ou supérieur, MacOS 10.x et supérieur
- › Dimensions : 94 x 54 x 9,5 mm

NEW



CAPACITÉ	RÉF. INTENSO	RÉF.
500 Go	3827450	<b>336195</b>
1 To	3827460	<b>336196</b>
2 To	3827470	<b>336197</b>

GARANTIE  
02 ANS

## SSD Premium 1.8" USB 3.2

Ultra petit !

- › Interface : USB 3.2 Gen 1 x 1
- › Taux de transfert : jusqu'à 320 Mo/s
- › Boîtier : aluminium anthracite
- › Compatible : Windows, Mac et Linux
- › Dimensions : 89 x 54 x 9 mm
- › Poids : 49 grammes



CAPACITÉ	RÉF. INTENSO	RÉF.
128 Go	3823430	<b>335711</b>
256 Go	3823440	<b>335712</b>
512 Go	3823450	<b>335713</b>
1 To	3823460	<b>335937</b>
2 To	3823470	<b>335944</b>

GARANTIE  
02 ANS

# Disques durs externes

## Memory Case 2.5" USB 3.2

Plus de rapidité !

- › Interface : USB 3.2 Gen 1 x 1
- › Taux de transfert :
  - lecture : 85 Mo/s
  - écriture : 75 Mo/s
- › Boîtier : plastique
- › Compatible : Windows, Mac et Linux

GARANTIE  
**02** ANS



(Intenso)<sup>®</sup>

CAPACITÉ	COULEUR	RÉF. INTENSO	RÉF.
500 Go	Noir	6021530	<b>335885</b>
1 To	Noir	6021560	<b>335887</b>
2 To	Noir	6021580	<b>335991</b>
4 To	Noir	6021512	<b>335989</b>
5 To	Noir	6021513	<b>336003</b>

## Memory Center 3.5" USB 3.2

Grande capacité !

- › Interface : USB 3.2 Gen 1 x 1
- › Taux de transfert :
  - lecture : 85 Mo/s
  - écriture : 75 Mo/s
- › Boîtier : plastique
- › Compatible : Windows, Mac et Linux

GARANTIE  
**02** ANS



(Intenso)<sup>®</sup>

CAPACITÉ	RÉF. INTENSO	RÉF.
4 To	6031512	<b>335871</b>
6 To	6031514	<b>335938</b>
8 To	6031516	<b>335939</b>

## My Element Portable USB 3.0

- › Interface : USB 3.0
- › Taux de transfert : 5 Gbps
- › Boîtier : aluminium
- › Compatible : Windows et Mac
- › Sauvegarde : automatique WD SmartWare Pro

GARANTIE  
**02** ANS



## MyBook USB 3.0

Stockage instantané !

- › Interface : USB 3.0
- › Taux de transfert : 5 Gbps
- › Boîtier : aluminium
- › Compatible : Windows, Mac et Linux
- › Sauvegarde : automatique WD SmartWare Pro
- › Protection des données : via WD Security (mot de passe et chiffrement matériel)

GARANTIE  
**02** ANS



## Western Digital.

CAPACITÉ	RÉF. WESTERN DIGITAL	RÉF.
1 To	WDBUZG0010BBK-WESN	<b>336116</b>
2 To	WDBU6Y0020BBK-WESN	<b>336117</b>

🚚 Consultez-nous

## My Elements DeskTop USB 3.0

- › Interface : USB 3.0
- › Taux de transfert : 5 Gbps
- › Compatible : Windows et Mac

GARANTIE  
**02** ANS



## Western Digital.

CAPACITÉ	RÉF. WESTERN DIGITAL	RÉF.
6 To	WDBBGB0060HBK-EESN	<b>335743</b>
8 To	WDBBGB0080HBK-EESN	<b>335744</b>

🚚 Consultez-nous

## Memory Board 2.5" USB 3.2

Une solution de stockage ultramoderne dans un design de haute qualité !

GARANTIE  
**02** ANS

- › Interface : Super Speed USB 3.2 Gen 1 x 1
- › Taux de transfert :
  - Lecture : 85 Mo/s
  - Écriture : 75 Mo/s
- › Boîtier : aluminium
- › Compatible : Microsoft Windows 7/8/8.1/10, Mac OS 10.x/11.x

NEW



(Intenso)<sup>®</sup>

CAPACITÉ	RÉF. INTENSO	RÉF.
1 To	6028660	<b>190345</b>
2 To	6028680	<b>190346</b>

## Western Digital.

CAPACITÉ	RÉF. WESTERN DIGITAL	RÉF.
6 To	WDBWL00600HBK-EESN	<b>336298</b>
8 To	WDBWL00800HBK-EESN	<b>336299</b>
10 To	WDBWL01000HBK-EESN	<b>336301</b>

🚚 Consultez-nous

# Disques durs externes



## StoreJet 35T3 3.5" USB 3.0

- › Interface : USB 3.0
- › Taux de transfert : 5 Gbps
- › Compatible : Windows et Mac

GARANTIE  
**03** ANS



CAPACITÉ	RÉF. TRANSCEND	RÉF.
4 To	TS4TSJ35T3	<b>335986</b>
8 To	TS8TSJ35T3	<b>335987</b>

🚚 Consultez-nous

## StoreJet 25H3 2.5" USB 3.0

**Boîtier antichoc !**

- › Interface : USB 3.0
- › Taux de transfert : 5 Gbps
- › Boîtier antichoc : 3 niveaux

GARANTIE  
**03** ANS



CAPACITÉ	COULEUR	RÉF. TRANSCEND	RÉF.
1 To	Noir	TS1TSJ25H3P	<b>335851</b>
2 To	Noir	TS2TSJ25H3P	<b>335852</b>

🚚 Consultez-nous

## StoreJet 25M3 2.5" USB 3.1

**Boîtier triple protection !**

- › Interface : USB 3.1 Gen1
- › Taux de transfert : 5 Gbps
- › Boîtier antichoc : 3 niveaux

GARANTIE  
**03** ANS



CAPACITÉ	COULEUR	RÉF. TRANSCEND	RÉF.
1 To	Noir	TS1TSJ25M3S	<b>185767</b>
1 To	Noir	TS1TSJ25M3G	<b>185768</b>
2 To	Noir	TS2TSJ25M3G	<b>185770</b>

🚚 Consultez-nous

## StoreJet 25A3 2.5" USB 3.1

**Boîtier antichoc et design sophistiqué !**

- › Interface : USB 3.1 Gen1
- › Taux de transfert : 5 Gbps
- › Boîtier antichoc

GARANTIE  
**03** ANS



CAPACITÉ	COULEUR	RÉF. TRANSCEND	RÉF.
1 To	Noir	TS1TSJ25A3K	<b>335898</b>

🚚 Consultez-nous

## Clés USB

## Clé USB 2.0

- › Vitesse de lecture : 28 Mo/s
- › Vitesse d'écriture : 6,5 Mo/s

GARANTIE  
02 ANS(Intenso)<sup>®</sup>

	CAPACITÉ	COULEUR	RÉF. INTENSO	RÉF.
	4 Go	Bleu	3502450	<b>180871</b>
	8 Go	Vert	3502460	<b>180872</b>
	16 Go	Noir	3502470	<b>180873</b>
	32 Go	Transparent	3502480	<b>180874</b>
Rainbow Line	3 x 32 Go	Jaune, rouge, noir	3502483	<b>181702</b>
	64 Go	Orange	3502490	<b>180875</b>
	2 x 64 Go	Orange	3502492	<b>181703</b>
	128 Go	Rouge	3502491	<b>180883</b>



Réf. 180871

Réf. 180883

## Clé USB 2.0

- › Vitesse de lecture : 28 Mo/s
- › Vitesse d'écriture : 6,5 Mo/s

GARANTIE  
02 ANS

Réf. 180945

(Intenso)<sup>®</sup>

	CAPACITÉ	COULEUR	RÉF. INTENSO	RÉF.
	8 Go	Rouge et noir	3511460	<b>180945</b>
Business Line	16 Go	Rouge et noir	3511470	<b>180946</b>
	32 Go	Rouge et noir	3511480	<b>180947</b>
	64 Go	Rouge et noir	3511490	<b>180948</b>

## Clé USB 2.0

- › Vitesse de lecture : 16,5 Mo/s
- › Vitesse d'écriture : 6,5 Mo/s

GARANTIE  
02 ANS

Réf. 180885

(Intenso)<sup>®</sup>

	CAPACITÉ	RÉF. INTENSO	RÉF.
	4 Go	3500450	<b>180885</b>
Micro Line	8 Go	3500460	<b>180886</b>
	16 Go	3500470	<b>180887</b>
	32 Go	3500480	<b>180888</b>

## Clé USB 2.0

- › Vitesse de lecture : 28 Mo/s
- › Vitesse d'écriture : 6,5 Mo/s

GARANTIE  
02 ANS

Réf. 180994

(Intenso)<sup>®</sup>

	CAPACITÉ	COULEUR	RÉF. INTENSO	RÉF.
	4 Go	Anthracite	3521451	<b>180994</b>
	8 Go	Anthracite	3521461	<b>181031</b>
	16 Go	Anthracite	3521471	<b>181032</b>
	3 x 16 Go	Silver	3521473	<b>181704</b>
Alu Line	32 Go	Anthracite	3521481	<b>181036</b>
	2 x 32 Go	Anthracite & Silver	3521480	<b>181705</b>
	3 x 32 Go	Silver	3521483	<b>181706</b>
	64 Go	Anthracite	3521491	<b>181038</b>
	128 Go	Anthracite	3521495	<b>181044</b>

## Clé USB 2.0

Les vitesses de lecture et d'écriture peuvent varier selon le matériel hôte, les logiciels, l'utilisation et la capacité de stockage.

GARANTIE  
05 ANS

Réf. 167543

Transcend<sup>®</sup>

	CAPACITÉ	RÉF. TRANSCEND	RÉF.
	4 Go	TS4GJF350	<b>167539</b>
JetFlash 350	16 Go	TS16GJF350	<b>167541</b>
	32 Go	TS32GJF350	<b>167600</b>
	64 Go	TS64GJF350	<b>167543</b>

## Clé USB 2.0

## Connecteur rétractable !

Les vitesses de lecture et d'écriture peuvent varier selon le matériel hôte, les logiciels, l'utilisation et la capacité de stockage.

GARANTIE  
05 ANSSanDisk<sup>®</sup>

	CAPACITÉ	RÉF. SANDISK	RÉF.
	32 Go	SDCZ60-032G-B35	<b>168601</b>
Cruzer Glide	64 Go	SDCZ60-064G-B35	<b>168602</b>
	256 Go	SDCZ60-256G-B35	<b>168604</b>

## Clé USB 3.2 Gen 1 x 1

- › Vitesse de lecture : jusqu'à 250 Mo/s
- › Vitesse d'écriture : jusqu'à 50 Mo/s (Réf. 190343) et jusqu'à 100 Mo/s (Réf. 180949 et Réf. 190344)

GARANTIE  
02 ANS

NEW

(Intenso)<sup>®</sup>

	CAPACITÉ	RÉF. INTENSO	RÉF.
	64 Go	3537490	<b>190343</b>
High Speed	128 Go	3537491	<b>180949</b>
	256 Go	3537492	<b>190344</b>

## Clé USB écologique

Votre solution de stockage écologique !

Les clés USB Green Line d'Intenso sont fabriquées avec un boîtier biodégradable, issu de plastique recyclé et de matériaux composites organiques.

- › Composition : plastique recyclé et matériau composite organique
- › Interface : USB 3.2 Gen 1x1
- › Taux de transfert : jusqu'à 70 Mo/s
- › Dimensions : 60 x 19 x 9 mm

GARANTIE  
02 ANSMATÉRIEAUX RECYCLÉS 

	CAPACITÉ	RÉF. INTENSO	RÉF.
Green Line	32 Go	3540480	<b>184003</b>
	64 Go	3540490	<b>184004</b>
	128 Go	3540491	<b>184005</b>



## Clé USB 3.2 Gen 1 x 1

› Vitesse de transfert : jusqu'à 70 Mo/s

GARANTIE  
02 ANS(Intenso)<sup>®</sup>

Réf. 180895

	CAPACITÉ	RÉF. INTENSO	RÉF.
Ultra Line	16 Go	3531470	<b>180895</b>
	32 Go	3531480	<b>180896</b>
	64 Go	3541490	<b>180897</b>
	128 Go	3541491	<b>180898</b>
	256 Go	3531492	<b>180889</b>
	512 Go	3531493	<b>180899</b>

## Clé USB 3.2 Gen 1 x 1

› Vitesse de transfert : jusqu'à 100 Mo/s

› Métal

GARANTIE  
02 ANS(Intenso)<sup>®</sup>

Réf. 180863

	CAPACITÉ	RÉF. INTENSO	RÉF.
Premium Line	8 Go	3534460	<b>180863</b>
	16 Go	3534470	<b>180864</b>
	32 Go	3534480	<b>180865</b>
	64 Go	3534490	<b>180869</b>
	128 Go	3534491	<b>180879</b>

## Clé USB 3.2 Gen 1 x 1

› Vitesse de transfert : jusqu'à 100 Mo/s

GARANTIE  
02 ANS(Intenso)<sup>®</sup>

Réf. 180940

	CAPACITÉ	RÉF. INTENSO	RÉF.
Slim Line	8 Go	3532460	<b>180940</b>
	16 Go	3532470	<b>180941</b>
	32 Go	3532480	<b>180942</b>
	64 Go	3532490	<b>180943</b>
	128 Go	3532491	<b>180944</b>

## Clé USB 3.2 Gen 1 x 1

› Vitesse de transfert : jusqu'à 70 Mo/s

› Compatible avec les appareils Apple<sup>®</sup> et Windows

› Métal

GARANTIE  
02 ANS

+ Type-C™ !

Réf. 180990

(Intenso)<sup>®</sup>

	CAPACITÉ	RÉF. INTENSO	RÉF.
cMobile Line	16 Go	3536470	<b>180990</b>
	32 Go	3536480	<b>180991</b>
	64 Go	3536490	<b>180992</b>
	128 Go	3536491	<b>181707</b>

## Clé USB 3.2 Gen 1 x 1

Équipée de la fonction OTG !

› Vitesse de transfert : jusqu'à 70 Mo/s

› Connectique : Type-C™

GARANTIE  
02 ANS(Intenso)<sup>®</sup>

	CAPACITÉ	RÉF. INTENSO	RÉF.
Flash Line	32 Go	3538480	<b>168765</b>
	64 Go	3538490	<b>168766</b>
	128 Go	3538491	<b>168767</b>

## Clé USB 3.2 Gen 1 x 1

› Equipée d'un port USB Type-A et d'un port USB Type-C™

› Vitesse de transfert : jusqu'à 70 Mo/s

GARANTIE  
02 ANS

+ 2 ports : USB Type-A et USB Type-C™ !

Réf. 184000

(Intenso)<sup>®</sup>

	CAPACITÉ	RÉF. INTENSO	RÉF.
Twist Line	32 Go	3539480	<b>184000</b>
	64 Go	3539490	<b>184001</b>
	128 Go	3539491	<b>184002</b>



# Cartes mémoires

## CARTES MICRO SDHC / SDXC

- > Classe 10
- > Taux de transfert : 25 Mo/s
- > Livrée avec adaptateur

GARANTIE  
**02** ANS



**(Intenso)**<sup>®</sup>

CAPACITÉ	RÉF. INTENSO	RÉF.
8 Go	3413460	<b>180845</b>
16 Go	3413470	<b>180846</b>
32 Go	3413480	<b>180847</b>
64 Go	3413490	<b>180848</b>
128 Go	3413491	<b>181700</b>

- > U3 / Classe 10
- > Vitesse de lecture : 100 Mo/s
- > Livrée avec adaptateur

GARANTIE  
**02** ANS



**(Intenso)**<sup>®</sup>

CAPACITÉ	RÉF. INTENSO	RÉF.
16 Go	3433470	<b>180975</b>
32 Go	3433480	<b>180976</b>
64 Go	3433490	<b>180977</b>
128 Go	3433491	<b>181701</b>

- > U1 / Classe 10
- > Taux de transfert : 90 Mo/s
- > Livrée avec adaptateur

GARANTIE  
**02** ANS



**(Intenso)**<sup>®</sup>

CAPACITÉ	RÉF. INTENSO	RÉF.
256 Go	3423492	<b>180849</b>
512 Go	3423493	<b>180854</b>

- > UHS-I Classe 10
- > Vitesse de lecture : 95 Mo/s
- > Vitesse d'écriture : 60 Mo/s
- > Livrée avec adaptateur

GARANTIE  
**05** ANS



**Transcend**<sup>®</sup>

CAPACITÉ	RÉF. TRANSCEND	RÉF.
8 Go	TS8GUSD500S	<b>185713</b>
16 Go	TS16GUSD500S	<b>185714</b>
32 Go	TS32GUSD500S	<b>185715</b>
64 Go	TS64GUSD500S	<b>185707</b>

- > Classe 10
- > Vitesse de lecture : jusqu'à 100 Mo/s La vitesse peut varier en fonction de la configuration matérielle et logicielle de l'hôte et de l'utilisation du produit

GARANTIE  
**02** ANS



**Kingston**<sup>®</sup>  
TECHNOLOGY

CAPACITÉ	RÉF. KINGSTON	RÉF.
128 Go	SDCS2/128GB	<b>161023</b>

## CARTES SDHC / SDXC

- > U1 / Classe 10
- > Vitesse de transfert : 90 Mo/s

GARANTIE  
**02** ANS



**(Intenso)**<sup>®</sup>

CAPACITÉ	RÉF. INTENSO	RÉF.
16 Go	3421470	<b>180956</b>
32 Go	3421480	<b>180957</b>
64 Go	3421490	<b>180958</b>
128 Go	3421491	<b>180959</b>

- > Classe 10
- > Vitesse d'écriture : 25 Mo/s

GARANTIE  
**02** ANS



**(Intenso)**<sup>®</sup>

CAPACITÉ	RÉF. INTENSO	RÉF.
4 Go	3411450	<b>180925</b>
8 Go	3411460	<b>180926</b>
16 Go	3411470	<b>180927</b>
32 Go	3411480	<b>180928</b>
65 Go	3411490	<b>180929</b>

- > UHS-I Class 10
- > Vitesse de lecture : 95 Mo/s
- > Vitesse d'écriture : 60 Mo/s

GARANTIE  
**05** ANS



**Transcend**<sup>®</sup>

CAPACITÉ	RÉF. TRANSCEND	RÉF.
8 Go	TS8GSDC500S	<b>185717</b>
16 Go	TS16GSDC500S	<b>185718</b>
32 Go	TS32GSDC500S	<b>185719</b>
64 Go	TS64GSDC500S	<b>185720</b>
128 Go	TS128GSDC500S	<b>185721</b>

## CARTES COMPACT FLASH

- > Vitesse de transfert : jusqu'à 160 Mo/s
- > Vitesse d'écriture : jusqu'à 65 Mo/s au minimum pour les formats 4K / Full HD



**SanDisk**<sup>®</sup>

CAPACITÉ	RÉF. SANDISK EXTREME PRO	RÉF.
32 Go	SDCFXPS-032G-X46	<b>168761</b>
64 Go	SDCFXPS-064G-X46	<b>168762</b>
128 Go	SDCFXPS-128G-X46	<b>168763</b>
256 Go	SDCFXPS-256G-X46	<b>168764</b>





**LECTEURS DE CARTES MÉMOIRES**



**PNY**

MODÈLE	<b>AXP724</b>
INTERFACE	USB 2.0
FORMATS SUPPORTÉS	SD, miniSD, microSD, SDHC, miniSDHC, microSDHC, MMC, MMCplus, RS MMC, MMCmobile, PRO, Duo, PRO Duo, M <sup>2</sup> , CompactFlash
RÉF.	<b>185550</b>



MODÈLE	<b>SIM + 8 en 1</b>
INTERFACE	USB 2.0
FORMATS SUPPORTÉS	Cartes SIM, SD, miniSD, microSD, MMC, RS-MMC, MS, MS Pro, MS Duo, M <sup>2</sup>
RÉF.	<b>730965</b>



MODÈLE	<b>6 en 1</b>
INTERFACE	USB 3.0
FORMATS SUPPORTÉS	SD, SDHC, SDXC, microSD, microSDHC, microSDXC, MS, MS Pro, MS Pro Duo, CompactFlash toute norme
RÉF.	<b>730985</b>



**Transcend**

MODÈLE	<b>TS-RDF5K</b>
INTERFACE	USB 3.1
FORMATS SUPPORTÉS	SD, microSD, SDHC, microSDHC, SDXC, microSDXC, SDHC UHS-I
RÉF.	<b>166836</b>

GARANTIE  
**02** ANS



**Kingston**  
 TECHNOLOGY

**+** USB Type-C™

MODÈLE	<b>FCR-ML3C</b>
INTERFACE	USB 3.1
FORMATS SUPPORTÉS	MicroSD, microSDHC UHS-I, microSDXC UHS-I
RÉF.	<b>185556</b>

GARANTIE  
**02** ANS



**PNY**

**+** USB Type-C™

MODÈLE	<b>R-TC-UA-3N1E01-RB</b>
INTERFACE	USB 3.1
FORMATS SUPPORTÉS	SD, microSD, SDHC, microSDHC, SDXC, microSDXC, SDHC UHS-I
RÉF.	<b>185557</b>

GARANTIE  
**02** ANS



# Imprimantes de caisse et accessoires

**A**



**NEW**



**Polyvalente et économique !**

**B**



**Le plus faible encombrement !**

**C**



**Economique !**

**D**



**Matricielle avec massicot !**

**E**



**Chèques et tickets !**

**EPSON®**

	ENCOMBREMENT	VITESSE	CONNECTIQUE	ACCESSOIRE	RÉF.
<b>A</b> Imprimante Epson TM-T88VII	145 x 195 mm	300 mm/s	USB	595135	<b>595140</b>
<b>B</b> Imprimante Epson TM-T70II	125 x 194 mm	170 mm/s	USB	595135	<b>595126</b>
<b>C</b> Imprimante Epson TM-T20III	140 x 199 mm	150 mm/s	USB	595135	<b>595134</b>
<b>D</b> Imprimante Epson TM-U220B	160 x 248 mm	4,70 lignes/s	USB	-	<b>164184</b>
<b>E</b> Imprimante Epson TM-H6000V	186 x 278 mm	300 mm, 5,7 et 4 lignes/s	Série + USB	595135	<b>595138</b>
			ACCESSOIRE		

- Bobine papier thermique 80 mm pour imprimante

**595135**

## Tiroir caisse pour terminal point de ventes

- › Tiroir caisse piloté par l'édition d'un ticket
- › Solénoïde : 24 V / 24 ohms en RJ12
- › Carter en métal avec serrure à clef et ouverture secrète en-dessous
- › 8 emplacements de monnaie et 4 de billets
- › 2 fentes à l'avant pour petits documents (chèques, tickets restaurant)
- › Dimensions : 410 x 410 x 100 mm



RÉF.  
**595115**

Tiroir caisse pour terminal point de ventes

## Tiroir caisse faible encombrement pour terminal point de ventes

- › Tiroir caisse piloté par l'édition d'un ticket
- › Solénoïde: 24 V / 24 ohms en RJ12
- › Carter en métal avec serrure à clef
- › 8 emplacements de monnaie et 4 de billets
- › 2 fentes à l'avant pour petits documents (chèques, tickets restaurants)
- › Dimensions : 330 x 330 x 90 mm



RÉF.  
**595116**

Tiroir caisse encombrement réduit pour TPV

PÉRIPHÉRIQUES PC ET ACCESSOIRES BUREAUTIQUES

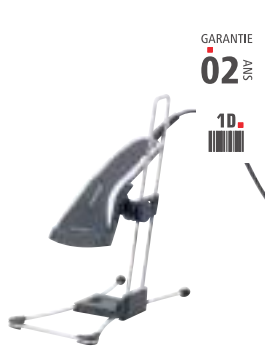

GARANTIE  
**02** ANS



**OPTICON**

We scan, connect and communicate



GARANTIE  
**02** ANS



**OPTICON**

We scan, connect and communicate



GARANTIE  
**02** ANS



**OPTICON**

We scan, connect and communicate



GARANTIE  
**02** ANS



**OPTICON**

We scan, connect and communicate

	Douchette OPR 2001	Douchette OPL 6845R	Scanner de poche OPN 2001	Pistolet laser OPR 3201
CAPTEUR	Laser	Laser	Laser	Laser
TYPE DE CODES BARRES	1D + PDF 417	1D + PDF 417	1D	1D
DISTANCE LECTURE MAX (MM)	500	500	650	500
VITESSE LECTURE (SCANS/SEC)	100	100	100	100
CONNECTIQUE	USB	USB	USB	USB
LONGUEUR CORDON	1,60 m	1,50 m	1,80 m	1,60 m
POIDS (GRAMMES)	60	90	28	150
RÉSISTANCE AUX CHOCS	Non	Non	Non	Non
SUPPORT FOURNI	Oui	Oui	Non	Oui

RÉF. **928190**

RÉF. **928020**

RÉF. **927940**

RÉF. **928185**

# Lecteurs codes barres



## dacomex

### Douchette avec détecteur de faux billets intégré

- › Capteur : CCD
- › Type de codes barres : 1D
- › Distance de lecture : 50 mm
- › Vitesse de lecture : 100 scans/sec
- › Connectique : USB
- › Longueur du cordon : 2,00 m
- › Poids : 61,5 g
- › Résistance accrue aux chocs : non
- › Support fourni : non



PS2

**Détecteur  
faux billets**

	PORT	RÉF.
Douchette avec détecteur de faux billets	USB	<b>595043</b>

**Réf. 595043**

### Douchette CCD

#### Hautes performances !

- › Capteur : CCD
- › Type de codes barres : 1D
- › Distance de lecture : 40 mm
- › Vitesse de lecture : 100 scans/sec
- › Connectique : USB
- › Longueur du cordon : 1,50 m
- › Poids : 120 g
- › Résistance accrue aux chocs : oui
- › Support fourni : non



	PORT	RÉF.
Douchette CCD	USB	<b>928000</b>

**Réf. 928000**

## Toutes les gammes de lecteurs de code barre sont chez nous !

Contactez votre commercial pour plus d'informations !



## Lecteurs codes barres

Honeywell

GARANTIE  
03 ANSGARANTIE  
05 ANSGARANTIE  
03 ANS

	Eclipse 5145	Voyager 1200G	Voyager 1202G
CAPTEUR	Laser	Laser	Laser
TYPE DE CODE-BARRES	1D	1D	1D
DISTANCE LECTURE MAX (MM)	140	367	367
VITESSE LECTURE (SCANS / SEC)	72	100	100
CONNECTIQUE	USB	Wedge (PS2) ou USB	Bluetooth et USB
LONGUEUR CORDON	1,5 m	3,0 m	3,0 m
POIDS (GRAMMES)	97	125	180
RÉSISTANCE AUX CHOCS	Non	Oui	Oui
SUPPORT FOURNI	Non (Réf. 928169)	Oui	Oui
	USB	USB	USB
RÉF.	928172	927943	928404

GARANTIE  
05 ANSGARANTIE  
05 ANSGARANTIE  
03 ANSSans  
batterie !

	Hyperion 1300G	Voyager 1400G	Voyager 1202G-BF
CAPTEUR	CCD	Imageur matriciel	Laser
TYPE DE CODE-BARRES	1D	1D, 2D	1D
DISTANCE LECTURE MAX (MM)	660	350	367
VITESSE LECTURE (SCANS / SEC)	270	-	100
CONNECTIQUE	USB	USB	Bluetooth et USB
LONGUEUR CORDON	3,0 m	1,5 m	3,0 m
POIDS (GRAMMES)	160	119	160
RÉSISTANCE AUX CHOCS	Oui	Oui	Oui
SUPPORT FOURNI	Non	Oui	Oui
	USB	USB	USB
RÉF.	927933	928197	927935

# Lecteurs codes barres



**+** Hybride laser / imageur

**Honeywell**

**Honeywell**

**Honeywell**

	<b>Pistolet YJ4600</b>	<b>Scanner à main HF600</b>	<b>Scanner de table Orbit 7190G</b>
CAPTEUR	Imageur matriciel	Imageur matriciel	Hybride : laser et Imageur
TYPE DE CODE-BARRES	1D, 2D	1D, 2D	1D, 2D
DISTANCE LECTURE MAX (MM)	361	334	300 à 327 mm
VITESSE LECTURE (SCANS / SEC)	-	-	1120 (laser)
CONNECTIQUE	USB	USB	USB
LONGUEUR CORDON	n.c.	N.C.	n.c.
POIDS (GRAMMES)	120	340	410
RÉSISTANCE AUX CHOCS	oui	Oui	Oui
SUPPORT FOURNI		Non	Oui
	USB RÉF. <b>722350</b>	USB RÉF. <b>927941</b>	USB RÉF. <b>722410</b>



	<b>Pistolet laser 1D bluetooth</b>	<b>Douchette 2D bluetooth</b>	<b>Pistolet 2D</b>
CAPTEUR	Laser	Imageur matriciel	Imageur matriciel
TYPE DE CODE-BARRES	1D	1D, 2D	1D, 2D
DISTANCE LECTURE MAX (MM)	300	300	400
VITESSE LECTURE (SCANS / SEC)	40	200	200
CONNECTIQUE	Bluetooth + USB	Bluetooth + USB	USB
LONGUEUR CORDON	1,5 m	1,5 m	1,5 m
POIDS (GRAMMES)	175	90	150
RÉSISTANCE AUX CHOCS	1,5 m	1,5 m	1,5 m
SUPPORT FOURNI	non	oui	Oui
	USB RÉF. <b>928019</b>	USB RÉF. <b>928021</b>	USB RÉF. <b>928023</b>

# Agencement du poste de travail

## Support d'unité centrale à roulettes

### Protégez votre machine !

Composé de 2 parties coulissantes, ce socle vous permet de surélever votre unité centrale pour éviter la poussière et l'électricité statique.

- › Matériau : acier
- › Largeur ajustable : de 14 à 25 cm
- › 4 roulettes avec frein
- › Hauteur surélevée : 8 cm



Support unité centrale  
RÉF. **903331**

## Support d'unité centrale horizontal / vertical réglable

GARANTIE  
**05**  
ANS

### Parfaitement intégré !

Support pour installer un ordinateur sous un bureau, facilement réglable en largeur et en profondeur pour s'adapter à tous types d'unités centrales.

- › Mode horizontal :  
Largeur réglable de 334 à 654 mm  
Hauteur réglable de 135 à 255 mm
- › Mode vertical :  
Largeur réglable de 134 à 250 mm  
Hauteur réglable de 335 à 455 mm
- › Supporte jusqu'à 25 kg



**dataflex**

Support aluminium  
RÉF. **167352**  
Support noir  
RÉF. **167353**

## Accessoires pour client léger

Réf. 903740 : ce support polyvalent permet d'intégrer facilement un client léger ou un petit ordinateur dans votre espace de travail.

Sa conception universelle s'adapte aux dimensions de la boîte, tandis que son interface de montage se fixe à une large variété de surfaces, sur la fixation VESA d'un moniteur, sur plaque d'extension VESA (Réf. 903741, indispensable), directement à un bureau, sur un bras d'écran ou sur un support mural.

- › Profondeur : de 17 à 70 mm
- › Poids max supporté : 5 kg



Réf. 903741



Réf. 903740

Support pour client léger  
RÉF. **903740**  
Plaque entretoise VESA 75-100  
RÉF. **903741**

## Réhausse d'écran et clavier réglable assis / debout

### Se fixe à toute surface de travail !

La réhausse d'écran et clavier s'installe sur toute surface de travail quelles que soient ses dimensions, soit posée soit fixée à l'aide de sa pince à vis. Son débattement de 50 cm permet un ajustement instantané de la position de travail.

- › Hauteur ajustable jusqu'à 500 mm
- › Passage de câbles intégré
- › Envergure maximum de 600 x 762 x 1120 mm
- › Supporte jusqu'à 7 kg



Colonne écran assis / debout avec plateau  
RÉF. **915160**

## Support d'unité centrale à roulettes

### Inclinaison de l'ordinateur jusqu'à 30° !

GARANTIE  
**05**  
ANS

Grâce à ce support, votre unité centrale sera protégée de la poussière. Ceci est une mesure préventive contre les problèmes potentiels des ordinateurs liés à la chaleur.

Le support se règle en largeur et il incline l'unité centrale jusqu'à 30° pour faciliter son accès.

- › Largeur ajustable : de 90 à 20,6 cm
- › 4 roulettes dont 2 avec frein
- › Inclinaison de 0° à 30°  
par 2 incréments de 15°
- › Supporte jusqu'à 20 kg max
- › Couleur : argent



**dataflex**

Support unité centrale  
RÉF. **167040**

## Support d'unité centrale horizontal ou vertical

Ces supports se vissent sous le bureau et vous permettent de poser votre unité centrale horizontalement ou verticalement.

La Réf. 903315 inclut des points de fixation d'antivol pour une sécurité maximale (antivols fournis).

- › Longueur ajustable : de 390 à 500 mm  
(Réf. 903310) – de 395 à 500 mm (Réf. 903315)
- › Largeur ajustable : de 140 à 250 mm (Réf. 903310)  
– de 175 à 280 mm (Réf. 903315)



Réf. 903310

Support unité centrale  
RÉF. **903310**  
Support unité centrale  
RÉF. **903315**

## Colonne articulée double support : écran et PC portable

### Ajoutez un écran à votre portable !

Libérez l'espace de travail sur votre table avec la colonne double support. Elle maintient à la bonne hauteur votre écran avec son support VESA 75 / 100 et son second socle métallique s'ajuste aux PC portables de largeur 10" à 16".

- › Compatible écran à fixation VESA 75 / 100 mm rotative 180°
- › Bras à double articulation 325 mm max
- › Fixation sur bureau : pince à vis épaisseur 1 à 8 cm
- › Plateau métal VESA : 280 x 300 mm avec pince extensible 240 à 420 mm
- › Charge maximale : 8 kg



Réf. 915170

Colonne articulée double support  
RÉF. **915170**

## Plateau clavier / souris pour support LCD Vesa 75 / 100

### Ajoutez une tablette à votre écran !

Intercalez ce plateau sur la fixation VESA de votre écran pour ajouter un clavier, une souris et son tapis. Le plateau s'installe sur un bras d'écran ou sur un pied de type colonne.

- › Compatible écran à fixation VESA 75 / 100 mm
- › Fonctionnel pour écran de 13" à 27"
- › Plateau métal : 650 x 211 mm
- › Charge maximale : 2 kg



Plateau clavier / souris pour support LCD  
RÉF. **915180**

## dacomex

### Réhausseur d'écran

Ce support Dacomex vous permet de rehausser votre écran pour le mettre à la hauteur de vos yeux.

GARANTIE  
**02** ANS

- › Grâce à l'espace disponible sous le support, vous pourrez ranger votre clavier et votre souris quand vous ne les utilisez pas pour libérer de la place sur votre espace de travail.
- › Ce support est également doté d'un emplacement pour déposer son smartphone et de 3 ports USB Type-A
- › Dimensions : 600 x 210 x 97 mm
- › Poids max supporté : 15 kg
- › 3 x USB Type-A 2.0



	MODÈLE	RÉF.
Rehausseur d'écran	DS-32-USB	<b>903139</b>



### Réhausseur pour écran

**100% recyclé !**

Ce support pour écran, composé à 100% de bouteilles en plastique recyclées, améliorera votre bien-être général à votre bureau et ne représente qu'un petit ajustement de votre espace de travail. Amenez votre écran à la hauteur ergonomique correcte et placez-le sur ce support pour écran.

- › Surface : 375 x 250 mm
- › Poids max. supporté : 8 kg

**NEW**

100% RECYCLÉ



**Bakker Elkhuisen**

MODÈLE  
Q-riser 110

RÉF.  
**903749**

### Repose avant-bras

**Apporte soutien et confort à vos bras !**

En posant vos bras sur le support d'avant-bras, les muscles du cou et des épaules deviennent plus détendus et vous maintenez une meilleure posture.

- › **Réf. 903742 :**
  - Fonctionne avec la souris ErgoSlider Plus (réf. 225148)
  - Antibactérien
  - Dimensions : 675 x 306 x 25 mm
- › **Réf. 903743 :**
  - Dimensions : 560 x 220 x 25 mm

**NEW**



**Bakker Elkhuisen**

MODÈLE  
BNEUASEPAS  
BNEUASS

RÉF.  
**903742**  
**903743**

### Support laptop

**Recyclé à 75% !**

- › Taille du PC : jusqu'à 16" (sauf réf. 903745 : 17")
- › Hauteur : de 110 à 225 mm (réf. 903744) – de 110 à 180 mm (réf. 903745) – de 95 à 160 mm (réf. 903746)
- › **Réf. 903744** : - installation facile
- › **Réf. 903745** : - pliable, compact et mobile
- › **Réf. 903746** : - intégré au PC portable grâce à de l'adhésif

**NEW**

75% RECYCLÉ



**Bakker Elkhuisen**

MODÈLE  
FlexTOP 170  
Ergo-Q 160  
UltraStand Universal

RÉF.  
**903744**  
**903745**  
**903746**

### Repose-pieds réglable

Permet à une personne, quelle que soit sa taille, de maintenir ses pieds à plat pour une posture de travail parfaite.

- › Hauteur : 8 cm
- › Surélévation des pieds par rapport au sol de +/-20°
- › Largeur x profondeur : 30 x 38 cm



Repose-pieds réglable

RÉF.  
**903524**



# Sécurité - Cadenas, mini coffre et accessoires

## Cadenas à empreintes digitales et code

- › Serrure haute sécurité
- › Déverrouillage à empreinte digitale ou code
- › Verrouillage à code 4 chiffres (10 mille combinaisons possibles)
- › Chargement via USB (câble fourni)
- › Protection IP65 contre les intempéries
- › Capacité d'empreinte digitale : enregistre 10 empreintes



**Plus besoin de vos clés !**



Cadenas à empreintes digitales et code

RÉF.  
**594500**

## Sachet de 5 ancrages avec sécurisation de câble

Points d'ancrage sûr pour vos câble de sécurité



Sachet de 5 ancrages avec sécurisation de câble

RÉF.  
**915190**

## Boîtier garde clés à code avec cache clavier

Ce mini coffre-fort est idéal pour sécuriser vos petits objets précieux, clés de voiture ou d'habitation, cartes d'accès et plus encore. Sa porte à combinaison programmable fournit un accès sécurisé à votre entourage direct (collaborateurs, famille, enfants,...). D'une contenance confortable, 95 x 60 x 20 mm, il peut protéger plusieurs clés ou cartes. Le mini coffre peut être fixé définitivement en utilisant les pré-perçages du panneau arrière, ou de manière temporaire à l'aide de sa boucle "cadenas" cémentée sur une barre métallique de 40 mm de diamètre maximum.

- › Cache clavier pour une discrétion assurée
- › Dimensions externes : 180 x 87 x 60 mm - 770 g
- › Combinaison codée de 2 à 10 boutons + bouton reset



**Enveloppe silicone anti-chocs !**



Boîtier garde clés à code avec cache clavier

RÉF.  
**915114**

## Boucle passe-câble à visser

Cette boucle passe-câble s'accroche rapidement en remplacement d'une vis de capot d'un ordinateur de bureau. Elle offre un point d'ancrage pour la sécurisation sur un simple cadenas ou un câble antivol et par la même, sécurise aussi l'ouverture du capot de l'appareil.

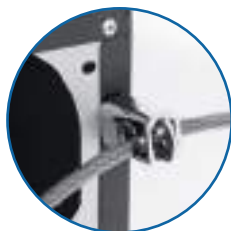

Boucle passe-câble à vis

RÉF.  
**915103**

## Plaque métal anneau passe-câble antivol

**Ajoutez un point d'ancrage !**

- › Fixation par 2 vis



Plaque métal anneau passe-câble antivol

RÉF.  
**915060**

## Cadenas à code avec serrure pour master clé

**Du chantier au gymnase !**

Le cadenas se verrouille avec combinaison à 4 numéros et/ou à l'aide d'une clé "Master" optionnelle. Idéal pour les vestiaires où chacun pourra utiliser son propre code tout en conservant l'accès total à l'administrateur avec la clé PASS optionnelle.

- › Diamètre de l'anse : 3,75 mm



Réf. 594600



Réf. 594601

Cadenas à code avec serrure

Master clé pour cadenas à code

RÉF.  
**594600**  
**594601**

## Vis antivandales

**Impossible d'ouvrir le PC sans l'outil adéquat !**

Permet la sécurisation des boîtiers PC grâce à des vis dont la découpe est réalisée suivant un dessin particulier rendant obligatoire l'utilisation d'un outil spécifique pour les démonter.

- › Réf. 810185 : sachet de 50 vis pour disque dur. Tête cruciforme.
- › Réf. 810175 : sachet de 50 vis pour ventilateur. Longueur 10 mm.



Réf. 909160



Réf. 810185



Réf. 810175

Embout spécifique

50 vis courtes pour disque dur

50 vis auto-taraudeuses pour ventilateur

RÉF.  
**909160**  
**810185**  
**810175**

# Sécurité - Antivols pour tablettes et smartphones

## dacomex

### Socle sécurisable avec support amovible pour tablette

**Mixte et mobile !**

Socle équipé d'une griffe à 3 points ajustable pour les tablettes de 7.9 à 13". Cette partie est détachable du pied. Sécurisez l'ensemble avec un antivol de type notebook optionnel à clé ou à code tout en conservant la possibilité d'effectuer des démonstrations pertinentes et mobiles.



Socle tablette 7.9-13" sécurisable avec support amovible

RÉF.  
**915125**

### Antivol universel pour tablette

Système antivol à tringle extensible efficace sur la plupart des modèles de tablettes iOS ou Android, avec un câble en acier avec boucle et un verrou à clé.

- › Epaisseur tablette : 12 mm max
- › Modèle 7 à 10" : iPad 2, 3, 4, air et air 2



Antivol tablette 7 à 10,1" avec câble

RÉF.  
**915110**

### Encoche antivol K-Lock

**Ajoutez un point de sécurisation à votre appareil !**

- › Dimension : 45 x 22 x 8 mm
- › Encoche : K-Lock 7 x 3 mm
- › Fixation : Colle très haute performance



Encoche antivol K-Lock

RÉF.  
**909871**

## dacomex

### Encoche antivol adhesive en aluminium

**Spécial MacBook et iPad !**

- › Adhésif haute résistance
- › Encoche K-Lock 7 x 3 mm : compatible Kensington
- › Diamètre : 40 mm



Encoche antivol K-Lock en aluminium

RÉF.  
**915235**



### Verrou de port USB

**Sécurisez l'accès à vos données !**

Permet la sécurisation des ports USB d'un ordinateur pour empêcher tout accès malveillant aux données. Le verrou est inséré dans les ports USB à l'aide d'un outil d'insertion petit et pratique.

- › Livré avec 4 verrous
- › Verrous supplémentaires en option
- › Existe en codage bleu et en codage vert (les produits en codage bleu sont incompatibles avec ceux en codage vert)



Réf. 915116

	RÉF.
Outil d'insertion avec 4 verrous - codage bleu	<b>915111</b>
Verrou USB seul (x 10) - codage bleu	<b>915112</b>
Outil d'insertion avec 4 verrous - codage vert	<b>915116</b>
Verrou USB seul (x 10) - codage vert	<b>915117</b>

# Sécurité – Antivol à clés

## dacomex

### Antivol NANO à clé spécial portable HP et HP Chromebook

**Avec option "passe" intégrée !**

Les antivol K-Lock sont trop larges pour les petites encoches des Elitebook et ChromeBook. Le nouvel antivol NANO avec son système Push-to-Lock sécurisera facilement votre portable.

- › Longueur du câble : 2m
- › Fixation sur encoche NANO : 6 x 2.5 mm
- › Fourni avec 2 clés standard



Antivol NANO à clé spécial HP et HP Chromebook	RÉF. <b>915075</b>
Clé "passe" pour antivol NANO à clé	<b>915076</b>

### Antivol WEDGE® à clé spécial DELL

**Avec option "passe" intégrée !**

Compatible avec les encoches WEDGE des notebook XPS 15-18, AlienWare, Inspiron 3000 et Chromebook. Chaque antivol Wedge à clé dispose de serrure différente mais compatible avec la clé «passe»

- › Longueur du câble : 2 m
- › Fixation sur slot Wedge : 4,5 x 3,2 mm
- › Fourni avec 2 clés standards



Antivol WEDGE® à clé spécial DELL	RÉF. <b>915055</b>
Clé "passe" pour antivol WEDGE® à clé	<b>915056</b>

### Antivol éco à clé pour encoche K-Lock

**Le meilleur rapport qualité / prix !**

- › Câble en acier torsadé
- › Fixation K-Lock (7x3 mm)
- › Longueur : 1,80 m
- › Tête pivotante



Antivol à clé Eco encoche K-Lock - 1,80m	RÉF. <b>915199</b>
--	--------------------

### Antivol universel à tête ajustable

**Compatible Kensington, DELL et HP !**

Spécialement conçu pour les notebook et ultrabook cet antivol universel s'adaptera à votre parc d'ordinateur. Sa tête ajustable est également équipée d'une serrure à clé de sécurité disposant de l'option « PASS » compatible avec la master clé « PASS » **Réf. 915062.**

- › 3 positions : Wedge type DELL (3.2 x 4.5 mm), Nano type HP (2.5 x 6 mm) ou Standard type KENSINGTON (3 x 7 mm)
- › Option PASS : Compatible avec la master clé « PASS »



Antivol à clé universel K-Lock / Wedge / Nano	RÉF. <b>915063</b>
Clé Pass pour l'antivol à clé Universel K-Lock / Wedge / Nano	<b>915062</b>

### Antivol à clé pour ultrabook

Spécialement conçu pour les UltraBook. Sa tête d'ancrage de seulement 12 mm le destine aux appareils très fins.

- › Fixation sur slot d'ancrage K-Lock
- › Verrouillage par clé
- › Livré avec 2 clés identiques
- › Longueur : 2 m



RÉF. **915015**

### Antivol à clé pour encoche K-Lock

**Verrouillage sans clé "Push-to-Lock"!**

Sécurisez tous vos appareils pourvus d'une encoche K-Lock aussi appelée Kensington®. Le Push-to-Lock permet de retirer la clé même si l'antivol n'est pas attaché. Modèle simple et double serrure voir plus avec la boucle d'extension. Existe en clé standard ou clé option "passe".

- › Longueur : 2 m
- › Fixation sur encoche K-Lock : 7 x 3 mm
- › Livré avec 2 clés identiques



Réf. **915070**

	NB DE SERRURE	TYPE DE SERRURE	RÉF.
Antivol K-Lock pour 1 encoche	1	Clé standard	<b>915000</b>
Antivol K-Lock pour 1 encoche	1	Option passe	<b>915010</b>
Boucle d'Extension 25cm Antivol K-Lock	1	Option passe	<b>915070</b>
Antivol K-Lock pour 2 encoches	2	Clé standard	<b>915020</b>
Antivol K-Lock pour 2 encoches	2	Option passe	<b>915030</b>
Clé "passe" pour antivol K-Lock	-	Option passe	<b>915031</b>

### Antivol à clé Eco pour sécuriser 1 appareil

**Notre premier prix !**

Permet la sécurisation d'un équipement de type PC portable ou de tout autre appareil disposant d'un slot d'ancrage de sécurité (écran, disque dur...)

- › Fixation sur slot d'ancrage K-Lock
- › Tête pivotante
- › Livré avec 2 clés identiques
- › Longueur du câble : 1,8 m



Antivol à clé Eco	RÉF. <b>915099</b>
-------------------	--------------------

### Antivol K-LOCK à clé avec passe-câbles

**Sécurisez aussi vos cordons !**

Cet antivol pour notebook avec encoche K-Lock dispose d'une boucle en acier pour maintenir vos cordons solidaires de votre ordinateur.

- › Longueur du câble : 1,8 m

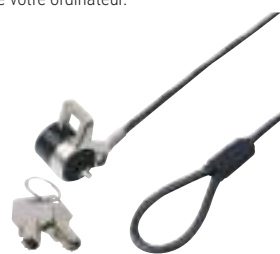

Antivol K-Lock à clé avec passe-câble	RÉF. <b>915035</b>
---------------------------------------	--------------------

# dacomex

## Antivol K-Lock Combo - clé + code

### Avec option Pass intégrée !

Idéal pour les déploiements de flotte de PC portable, en école ou université, ou vers du personnel intermittent.

Cet antivol permet de sécuriser par code ou par clé tout appareil disposant d'une encoche K-Lock (compatible Kensington).

- › Longueur du câble : 2m
- › Fixation sur slot K-Lock : 7 x 3 mm
- › Fourni avec 2 clés standard – serrure compatible clé Pass



	RÉF.
Antivol K-Lock combo clé+code et option passe	<b>915025</b>
Clé "passe" pour antivol combo	<b>915026</b>

## Antivol universel à code et à tête ajustable

### Compatible avec tous les PC portables et périphériques !

Spécialement conçu pour toutes les formes d'encoches des notebook et ultrabook cet antivol universel s'adapte à votre parc d'ordinateur. Equipé d'une serrure de 4 digit offrant jusqu'à 10000 combinaisons vous pourrez attacher votre ordinateur et périphérique ( docking...) à un point d'ancrage fixe en toute sécurité.

- › 3 positions : Wedge type DELL (3,2 x 4,5 mm), Nano type HP (2,5 x 6 mm) ou Standard type KENSINGTON (3 x 7 mm)
- › Verrouillage 4 codes : 10000 possibilités de codes



	RÉF.
Antivol à clé universel K-Lock / Wedge / Nano	<b>915064</b>

## Antivol à code pour sécuriser 1 appareil

### Pas de risque de perdre les clés !

Permet la sécurisation d'un équipement de type PC portable ou de tout autre appareil disposant d'un slot d'ancrage de sécurité (écran, disque dur...). Le verrouillage s'effectuera via un code à 4 chiffres.

- › Fixation sur slot d'ancrage K-Lock
- › 4 chiffres : 10000 combinaisons
- › Câble en acier 2 m



	RÉF.
Antivol à code	<b>915040</b>

## Cadenas à code avec câble rétractable

### Un câble antivol à emporter partout !

Grâce à son faible encombrement, ce cadenas sera parfait lors de vos déplacements pour sécuriser tout ce dont vous avez besoin (bagages, appareils). Il sera idéal en complément d'un ou plusieurs verrous autonomes (Réf. **915106**).

- › Enrouleur rétractable
- › Verrouillage à code 4 chiffres
- › 10 000 combinaisons possibles
- › Longueur du câble : 1,8 m



	RÉF.
Cadenas rétractable	<b>915081</b>
Verrou autonome	<b>915106</b>

## Extension pour câble antivol encoche K-Lock

### Sécurisez plus d'appareil avec l'extension pour câble antivol !

Constituez un cordon de sécurité pour tout votre appareillage, simplement en enfilant l'extension par sa boucle sur votre câble antivol classique. Pour sécuriser tous les équipements sensibles du poste de travail, UC, écrans, disques durs externes, docking station...

- › Code individuel à 3 chiffres sur chaque extension
- › Fixation sur slot K-Lock : 7 x 3 mm
- › Large boucle passe-câble : 20 x 12 mm



	RÉF.
Extension pour cable antivol encoche K-Lock	<b>915005</b>

## Antivol NANO à code spécial portable HP et HP Chromebook

Compatible avec les petites encoches des Elitebook et ChromeBook, le nouvel antivol NANO permet jusqu'à 10000 combinaisons de 4 chiffres pour sécuriser facilement votre portable.

- › Longueur du câble : 2 m
- › Fixation sur encoche NANO : 6 x 2,5 mm



	RÉF.
Antivol NANO à code spécial HP et HP Chromebook	<b>915077</b>

## Antivol WEDGE® à code spécial DELL

Compatible avec les nouvelles petites encoches WEDGE, plus réduites que le standard K-Lock, cet antivol à 10000 combinaisons est destiné à sécuriser les notebook XPS 15-18 et Alienware, Inspiron 3000 série 11 et 13, Chromebook 13 et tablette venue.

- › Longueur du câble : 2 m
- › Fixation sur slot WEDGE : 4,5 x 3,2 mm
- › Code à 4 chiffres : 10000 codes possibles



	RÉF.
Antivol WEDGE® à code spécial DELL	<b>915045</b>

## Antivol en spirale à code pour sécuriser 1 appareil

### Compact et pratique !

Permet la sécurisation d'un équipement de type PC portable ou de tout autre appareil disposant d'un slot d'ancrage de sécurité (écran, disque dur...). Son câble spirale le rend plus compact.

- › Fixation sur slot d'ancrage K-Lock
- › Verrouillage par code
- › Combinaison à 3 chiffres
- › Longueur du câble : 1,8 m



	RÉF.
Antivol en spirale	<b>914095</b>

# Sécurité – Antivol câbles et boucles d'ancrage

## dacomex

### Câble spiralé de sécurité pour périphériques

#### Sécurisez vos petits appareils !

Se fixe facilement sur tous les matériaux grâce à sa colle liquide ultra résistante. Idéal pour sécuriser les télécommandes dans les hôtels ou tout autre objet qui doit rester à une place spécifique pour ne pas être perdu ou volé.

- › Longueur du câble : 1,50 m
- › Diamètre : 2,4 mm couvert de PVC
- › Livré avec une colle ultra-résistante



Câble spiralé de sécurité pour périphériques RÉF.  
**915115**

### Système de verrouillage de bureau sécurisé

#### Sécurisez tous vos appareils avec 1 seul câble d'acier !

Protégez votre bureau, écran, ordinateur, docking station et autres périphériques contre le vol avec un seul système de sécurité personnalisable. Installez autant de point d'ancrage que vous disposez d'encoche de sécurité

De plus grâce aux points d'ancrages, vous pourrez bloquer les cordons de tous vos appareils avec un seul verrou.

- › Câble acier 6 fils : 1,8 m
- › Livré avec 2 clés identiques
- › Serrure compatible option PASS
- › 2 points d'ancrage fournis



	RÉF.
Câble de sécurité multi-ancrage push-to-lock option PASS	<b>915195</b>
Clé PASS universelle	<b>915196</b>
Sachet de 5 ancrages avec sécurisation des cordons (souris/clavier/webcam)	<b>915190</b>

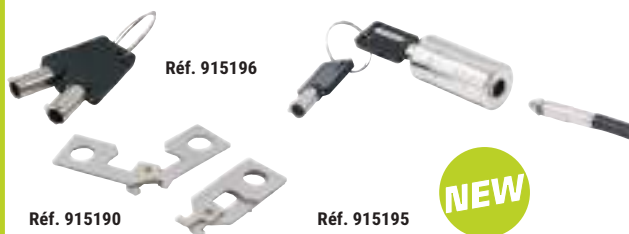

Réf. 915190

Réf. 915195

NEW

### Câble de sécurité antivol Clip-Câble à clé

#### Bloquez l'ouverture des PC !

Câble en acier renforcé disposant d'un côté d'une boucle pour s'amarrer à un point fixe et de l'autre d'un cadenas Clip-Câble pour créer une seconde boucle et sécuriser vos équipements (valises, fauteuils, caisson, etc.), son attache-vis permet de sécuriser un PC en plus.

- › Longueur du câble : 1,8 m



Câble antivol Clip-Câble à clé avec attache vis RÉF.  
**915101**

### Antivol pour 3 périphériques

#### Spécial «UltraBook» !

Spécialement conçu pour sécuriser les périphériques via leurs câbles (clavier, souris, etc...). Le verrouillage final sera réalisé par l'ajout d'un cadenas (non fourni).

- › 3 emplacements de câble disponibles (diamètres 4,7 et 9 mm)
- › Diamètre maximum pour le verrouillage : 12 mm
- › Longueur du câble : 1,5 m



Réf. 915090



Cadenas optionnel

Réf. 594600

	RÉF.
Antivol pour câbles périphériques	<b>915090</b>
Cadenas combo code et serrure à clé	<b>594600</b>
Clé "passe" spéciale pour cadenas combo	<b>594601</b>



Casque POLY Voyager  
Surround 80  
Réf. 650080  
Page 380

## Téléphonie et conférence

Casques téléphone et UC DACOMEX	376
Casques sans fil OROSOUND	377
Casques POLY pour téléphone de bureau	378
Casques sans fil DECT POLY pour téléphone Office	379
Casques mobilité sans fil POLY	380
Casques sans fil pour communications unifiées POLY	381
Casques USB pour communication unifiées POLY	382
Communication unifiées YEALINK	383
Téléphones de bureau et dédiés PABX/IPBX	384
Téléphones sans fil DECT Professionnels	385
Téléphones YEALINK Teams	386
Téléphones SIP POLY Edge et VVX	387
Téléphones POLY CCX Teams et OpenSIP POLY	388
Conférenciers mobiles et speakerphones POLY	389
Audio-conférenciers de bureau et Huddle Room POLY	390

# Casques téléphone et UC DACOMEX

## dacomex

### CASQUES POUR TÉLÉPHONE DE BUREAU



**+ L'outil du télévendeur !**



**+ Microphone Flex anti bruit !**



**+ Micro tube télescopique !**

MODÈLE	-		-		-			
UTILISATION	Régulière		Intensive		Intensive			
CONNEXION	QD Poly avec RJ9 fourni		QD Poly avec RJ9 fourni		QD Poly avec RJ9 fourni			
USAGE	 		 		 			
NOMBRE ÉCOUTEUR	1 écouteur	2 écouteurs	1 écouteur	2 écouteurs	1 écouteur	2 écouteurs		
RÉF.	<b>292010</b>	<b>292011</b>	RÉF.	<b>292012</b>	<b>292013</b>	RÉF.	<b>292014</b>	<b>292015</b>

### CASQUES USB POUR COMMUNICATIONS UNIFIÉES

#### Communication unifiée by Dacomex

##### Le TEAMS spirit !

Casque professionnel à 2 écouteurs, équipé du cordon USB-A avec télécommande qui est auto-déTECTÉ par tous les systèmes et compatible avec tous les softphones du marché Teams, Skype, Webex... Le cordon carte son Teams à QD Poly dispose de la même électronique et est compatible avec les casques pour téléphone série 292 ou Poly EncorePro



Réf. 292080

Réf. 292050

	RÉF. CONSTRUCTEUR	RÉF.
Casque BluePearl Pro 2 écouteurs USB-A	DXUA-ACN2SPK	<b>292050</b>
Cordon USB Teams pour QD Poly	DXUA-PLTQD	<b>292080</b>

#### Casque sans fil UC Dacomex

##### En Bluetooth 5 !

Casque monaural et binaural avec socle chargeur USB

- › Peuvent s'associer à 2 appareils, PC et smartphone
- › Confortable, arceau et écouteur protégés par simili cuir
- › Microphone droitier/gaucher avec bouton secret
- › Bouton volume et prise de ligne/raccroché et témoin "en conversation"



Réf. 292100



Réf. 292200

	RÉF. CONSTRUCTEUR	RÉF.
Casque monaural Sans fil Bluetooth + socleUSB-A	DXBT5-1SPK	<b>292100</b>
Casque Binaural Sans fil Bluetooth + socleUSB-A	DXBT5-PB2SPK	<b>292200</b>

#### Adaptateur RJ9 pour poste de bureau



Réf. 291045

Réf. 574401

Réf. 574400

	RÉF.
Adaptateur RJ9 pour Micro-casque à 2 jack Rose et vert	<b>574400</b>
Adaptateur RJ9 pour Micro-casque ou écouteurs à 1 seul Jack	<b>574401</b>
Switch RJ9 double écoute pour téléphone de bureau	<b>291045</b>

#### Accessoires pour casque Dacomex



Réf. 190815

Réf. 291050

	RÉF.
Boîte de 500 Charlottes pour casque Dacomex et Poly	<b>190815</b>
Lot de 5 bonnettes hygiéniques pour microphone sur perche ou Flex	<b>291060</b>
Lot de 5 coussinet simili cuir pour casques Dacomex	<b>291050</b>
Cordon USB pour casque téléphone de bureau vers PC	<b>292020</b>
Cordon USB Teams pour casque téléphone de bureau vers PC	<b>292080</b>
Cordon Jack 2.5mm pour casque téléphone vers DECT sans fil	<b>292009</b>
Rallonge cordon casque téléphonique Dacomex / Poly Encore Pro - 3M	<b>460000</b>



## Le seul micro-casque professionnel fabriqué en France.

Performant, modulable et réparable, le Tilde® Pro vous accompagnera pendant longtemps dans votre quotidien, pour le travail et vos loisirs avec ou sans perche, coussinets larges ou non, avec ANC ou pas... Choisissez le modèle qui correspond à votre besoin.

- › Fabriqué à Saint-Malo
- › Performant
- › Modulable
- › Durable



## 1 casque, plusieurs possibilités.

Il suffit d'ajouter ou de retirer des accessoires et le casque s'adapte parfaitement à votre besoin.

### Tilde Pro C+

Technologie brevetée pour une communication parfaite quel que soit le niveau sonore.

GARANTIE  
**03** ANS

- › ANC ajustable
- › Débruitage performant
- › Micro-perche amovible
- › Coussinets circum-auraux interchangeables pour un confort maximal
- › Mode Aware +
- › Qualité musicale haute définition
- › Livré avec pochette et câble USB-C



RÉF.

Tilde Pro C+

**773385**

### Tilde Pro C+ et dongle

Technologie brevetée pour une communication parfaite quel que soit le niveau sonore.

GARANTIE  
**03** ANS

- › ANC ajustable
- › Débruitage performant
- › Micro-perche amovible
- › Coussinets circum-auraux interchangeables pour un confort maximal
- › Dongle USB
- › Mode Aware +
- › Qualité musicale haute définition
- › Livré avec pochette et câble USB-C



RÉF.

Tilde Pro C+ et dongle

**773386**

### Tilde Pro S+

Technologie brevetée pour une communication parfaite: ANC et débruitage ultra performants.

GARANTIE  
**03** ANS

- › ANC ajustable
- › Débruitage performant
- › Micro-perche amovible
- › Coussinets supra-auraux interchangeables
- › Mode Aware + pour des conversations en face à face
- › Qualité musicale haute définition
- › Livré avec pochette et câble USB-C



RÉF.

Tilde Pro S+

**773387**

### Tilde Pro S+ et dongle

Technologie brevetée pour une communication parfaite: ANC et débruitage ultra performants.

GARANTIE  
**03** ANS

- › ANC ajustable
- › Débruitage performant
- › Micro-perche amovible
- › Coussinets supra-auraux interchangeables
- › Dongle USB
- › Mode Aware + pour des conversations en face à face
- › Qualité musicale haute définition
- › Livré avec pochette et câble USB-C



RÉF.

Tilde Pro S+ et dongle

**773388**

## Toute la gamme Orosound Tilde Pro est chez nous !

Le Tilde® Pro est aussi disponible en version C ou S, c'est-à-dire sans micro-perche. Les coussinets, perche, dongle, pochette, câbles sont aussi disponibles en option.

Contactez votre commercial pour plus d'informations !





# Casques POLY pour téléphone de bureau



**+ L'éco professionnel !**



**+ Micro tube vocal !**



**+ Micro perche anti-bruit !**



**+ Spécial call center !**

MODÈLE	EncorePro 310	EncorePro 320	EncorePro HW510V	EncorePro HW520V	EncorePro HW510	EncorePro HW520	EncorePro HW710	EncorePro HW720
UTILISATION	Occasionnelle		Régulière		Régulière		Intensive	
CONNEXION	QD (QD vers RJ en option)		QD (QD vers RJ en option)		QD (QD vers RJ en option)		QD (QD vers RJ en option)	
USAGE								
NOMBRE ÉCOUTEUR	1 écouteur	2 écouteurs	1 écouteur	2 écouteurs	1 écouteur	2 écouteurs	1 écouteur	2 écouteurs
RÉF. CONSTRUCTEUR	77T43AA	77T26AA	783Q4AA#ABB	783P9AA#ABB	783Q2AA#ABB	783P7AA#ABB	8R708AA#ABB	8R707AA#ABB
RÉF.	<b>650310</b>	<b>650320</b>	RÉF. <b>655643</b>	<b>655645</b>	RÉF. <b>655523</b>	<b>655522</b>	RÉF. <b>655524</b>	<b>655525</b>

## Cordons pour casques filaires Plantronics

### Cordon QD vers RJ pour EncorePro !

Cordon avec système Quick Disconnect et connectique adaptés aux postes téléphoniques.



**+ Triple fixation !**



**+ Enregistreur de notes vocales !**



Réf. 465610

MODÈLE	EncorePro HW540	MDA524 QD
UTILISATION	Régulière	Régulière (Ampli / switch)
CONNEXION	QD (QD vers RJ page 304)	QD + RJ9 + USB-A QD + RJ9 + USB-C
USAGE		
NOMBRE ÉCOUTEUR	1 écouteur	-
RÉF. CONSTRUCTEUR	783P1AA#ABB	8L544AA 85Q24AA
RÉF.	<b>655521</b>	RÉF. <b>650524</b> <b>650525</b>

	RÉF. CONSTRUCTEUR	RÉF.
Cordon U10P Standard QD-RJ9	784Q5AA	<b>655610</b>
Cordon U10P-S19 QD pour Aastra Mitel Siemens	784S2AA	<b>655616</b>
Cordon IP Touch QD-Jack 3.5 Alcatel série 8 & 9	85Q43AA	<b>655613</b>
Cordon DECT Jack 2.5 Gigaset Siemens	85S11AA	<b>655614</b>
Cordon U10 QD-RJ pour Cisco 69xx/794x/796x/797x	85R38AA	<b>655701</b>
Cordon U10 QD-RJ pour Cisco autres modèles	784R9AA	<b>655612</b>
Rallonge cordon casque QD M/F 3 m	-	<b>460000</b>



**+ Prêt à l'emploi**



**+ 2ème batterie fournie !**



**+ Avec batterie de rechange incluse**

MODÈLE	CS540A+HL10	CS540A seul	Voyager 4245 Office	Savi 8245 Office
UTILISATION	Régulière	-	Intensif	Professionnel
CONNEXION	Décroché mécanique fourni	-	RJ-9 - USB-A - Bluetooth®	RJ9 + BT + USB
USAGE				
RÉF. CONSTRUCTEUR	8R706AA#ABB	8J8V4AA#ABB	7D7K0AA#ABB	8D3H1AA#ABB
NOMBRE ÉCOUTEUR			Ver.Standard	1 écouteur
RÉF.	<b>655410</b>	<b>655526</b>	RÉF. <b>654245</b>	<b>654246</b>
			RÉF. <b>658245</b>	<b>658248</b>

TÉLÉPHONIE ET CONFÉRENCE

## Casques sans fil DECT POLY pour téléphone Office









NEW



Oreille pour téléphone !



MODÈLE	<b>Savi 8445 Office</b>		<b>Voyager 5200 Office</b>		<b>Savi 7210 Office</b>	
UTILISATION	Bureau + Entrepôt		Bureau + mobile		Régulière	
CONNEXION	USB-A / RJ pour décroché Elect. + Bluetooth®		RJ9 + Bluetooth®		RJ9	
USAGE	  		  			
RÉF. CONSTRUCTEUR	8L5B4AA#ABB	8L5B6AA#ABB	8R712AA#ABB	8H5Q3AA#ABB	8D3G9AA#ABB	8D3G8AA#ABB
	1 écouteur	Base Teams	1 écouteur	USB Type-C™	1 écouteur	Base Teams
RÉF.	<b>658446</b>	<b>658445</b>	<b>655201</b>	<b>655204</b>	<b>657210</b>	<b>657220</b>



Portée 55m en intérieur !













1er prix du sans fil certifié MS



NEW



NEW

MODÈLE	<b>Voyager 7300 Office</b>		<b>Voyager 7300 Office Teams</b>		<b>Savi 8410 Office</b>		<b>Savi 8420 Office</b>	
UTILISATION	Quotidienne		Quotidienne		Bureaux et centre d'appels		Bureaux et centre d'appels	
CONNEXION	RJ9 + USB-A		RJ9 + USB-A		Kit décroché p 305		Kit décroché p. 305	
USAGE	 		 		  		  	
RÉF. CONSTRUCTEUR	8D3G3AA#ABB	8D3F7AA#ABB	8D3K7AA#ABB	8D3J6AA#ABB	8L5A7AA#ABB	8L5A9AA#ABB	8L5B2AA#ABB	8L5B3AA#ABB
	1 écouteur	2 écouteurs	1 écouteur	2 écouteurs	1 écouteur	Base Teams	1 écouteur	Base Teams
RÉF.	<b>657310</b>	<b>657320</b>	<b>657311</b>	<b>657321</b>	<b>658411</b>	<b>658410</b>	<b>658421</b>	<b>658420</b>



Sans fil DECT !



Annulation bruit active !



Triple fixation fournie !



Avec 2ème batterie = autonomie illimitée !

MODÈLE	<b>Savi 8210 UC</b>		<b>Savi 8220 UC</b>		<b>Savi 8240 UC</b>		<b>Savi 8245 UC</b>	
UTILISATION	Professionnelle		Professionnelle		Professionnelle		Professionnelle	
CONNEXION	Clé USB Type-A DECT fournie		Clé USB Type-A DECT fournie		Clé USB A DECT fournie		Clé USB Type-A DECT fournie	
USAGE	PC/MAC		PC/MAC		PC/MAC		PC/MAC	
NOMBRE ÉCOUTEURS	1 écouteur		2 écouteurs		Contour oreille + nuque + serre-tête		Contour oreille + nuque + serre-tête	
RÉF. CONSTRUCTEUR	8D3F1AA#ABB	8D3F5AA#ABB	8D3F5AA#ABB	8D3F5AA#ABB	8D3F4AA#ABB	8D3F4AA#ABB	8D3F4AA#ABB	8D3F4AA#ABB
RÉF.	<b>658214</b>	<b>658224</b>	<b>658224</b>	<b>658224</b>	<b>658243</b>	<b>658243</b>	<b>658248</b>	<b>658248</b>



## Casques mobilité sans fil POLY



**+** Boîtier tactile pour une utilisation simplifiée !



**+** Les écouteurs éco avec 2 niveau d'ANC !

## Accessoires pour Voyager Free 60/60++



Réf. 650259



Réf. 650259

MODÈLE	Voyager Free 60+ Teams		Voyager Free 60 Teams	
UTILISATION	Bureau/centre d'appels		Sans fil, Bluetooth®.	
CONNECTIQUE	Sans fil, Bluetooth®.		Sans fil, Bluetooth®.	
PORTÉE DU ROUTEUR	30 m		30 m	
COLORIS	Blanc	Noir	Blanc	Noir
TYPE CONNECTIQUE	USB-A Teams	USB-A Teams	USB-A Teams	USB-A Teams
RÉF. CONSTRUCTEUR	7Y8G7AA	7Y8G9AA	7Y8L5AA	7Y8L7AA
	RÉF. <b>650260</b>	<b>650261</b>	RÉF. <b>460060</b>	<b>650061</b>
TYPE CONNECTIQUE	USB-C™ Teams	USB-C™ Teams	USB-A Teams	USB-C™ Teams
RÉF. CONSTRUCTEUR	7Y8G8AA	7Y8H0AA	7Y8L6AA	7Y8L8AA
	RÉF. <b>650262</b>	<b>650263</b>	RÉF. <b>650062</b>	<b>650063</b>

PIÈCES DÉTACHÉES	RÉF. POLY	RÉF.
Boîtier chargeur tactile vide noir	8L587AA	<b>650259</b>
Free 60 écouteurs de remplacement noir	8L5A8AA	<b>650159</b>
Cordon USB-C™ audio jack 3.5mm	8L5A5AA	<b>650035</b>
Coussinets écouteurs (2x P/Gr/Moyen)	8L5A0AA	<b>650055</b>



Démonstration



**+** Le plus High Tech !



**+** Extensible Office !



**+** Socle chargeur !



**+** Certifié Microsoft !

MODÈLE	Voyager Focus 2 UC		Voyager Focus 2 UC		Focus 2 UC Teams		Focus 2 UC Teams	
UTILISATION	Mobile Pro		Mobile Pro		Mobile Pro		Mobile Pro	
CONNECTIQUE	USB-A	USB-C™	USB-A	USB-C™	USB-A	USB-C™	USB-A	USB-C™
USAGE								
SPECIAL	Barrière acoustique + 2 niveaux d'annulation de bruit actif (ANC)							
SUPPORT	Socle chargeur fourni		Socle optionnel (Réf. 654300)		Socle chargeur fourni		Socle optionnel (Réf. 654305)	
RÉF. CONSTRUCTEUR	77Y86AA	77Y89AA	76U46AA	76U47AA	77Y87AA	77Y90AA	77Y85AA	77Y88AA
	RÉF. <b>655020</b>	<b>655030</b>	RÉF. <b>655025</b>	<b>655035</b>	RÉF. <b>655040</b>	<b>655050</b>	RÉF. <b>655045</b>	<b>655055</b>



**+** Avec son boîtier chargeur !



**+** Longue autonomie et ANC !



**+** Qualité d'écoute et confort silencieux !



**+** Longue portée !

MODÈLE	Voyager 5200 UC		Voyager 6200 UC Black		Voyager Surround 80 UC		Mini Clé USB BT600	
UTILISATION	Intensive		Professionnelle		Professionnelle / personnelle		Permanent	
CONNEXION	Dongle USB Bluetooth® fourni		Dongle USB Bluetooth® fourni		Dongle USB Bluetooth® fourni		USB-A	USB-C™
USAGE								
	Avec clé BT600(BT4.2)		-		1 <sup>er</sup> casque sans perche certifié Teams		-	
	Avec clé BT700 (BT5)		-		-		-	
RÉF. CONSTRUCTEUR	7K2E1AA	7K2F3AA	7D7G5AA		8G7T9AA		85Q81AA	85Q87AA
	RÉF. <b>655200</b>	<b>655217</b>	RÉF. <b>656200</b>		RÉF. <b>650080</b>		RÉF. <b>655675</b>	<b>658715</b>

# Casques sans fil pour communications unifiées POLY



**+** Bluetooth®  
longue portée !



**+** Certifié Microsoft !



**+** Avec son socle chargeur !



**+** Idéal télétravail !

MODÈLE	Voyager 4310 UC + stand		Voyage 4310 UC seul		Voyager 4310 UC Teams+ stand		Voyageur 4310 UC Teams seul	
UTILISATION	Mobile Pro		Mobile Pro		Mobile Pro		Mobile Pro	
CONNECTIQUE	USB-A	USB-C™	USB-A	USB-C™	USB-A	USB-C™	USB-A	USB-C™
USAGE	GSM + PC		GSM + PC		GSM + PC		GSM + PC	
SPÉCIAL	Socle chargeur fourni (Réf. 654305)		Socle Office optionnel (Réf. 654300)		Socle chargeur fourni		Option Stand Office	
RÉF. CONSTRUCTEUR	77Y92AA	77Y96AA	76U48AA	77Y94AA	77Y93AA	77Y97AA	77Y91AA	77Y95AA
RÉF.	<b>654310</b>	<b>654315</b>	<b>654311</b>	<b>654316</b>	<b>654312</b>	<b>654317</b>	<b>654313</b>	<b>654318</b>



**+** Avec son chargeur de table !



**+** Bluetooth® stéréo !



**+** Certifié Microsoft !



**+** Extensible Office !

MODÈLE	Voyager 4320 UC + stand		Voyage 4320 UC seul		Voyager 4320 UC Teams+ stand		Voyager 4320 UC Teams seul	
UTILISATION	Mobile Pro		Mobile Pro		Mobile Pro		Mobile Pro	
CONNECTIQUE	USB-A	USB-C™	USB-A	USB-C™	USB-A	USB-C™	USB-A	USB-C™
USAGE	GSM + PC		GSM + PC		GSM + PC		GSM + PC	
SPÉCIAL	Socle chargeur fourni		Socle Office optionnel (Réf. 654300)		Socle chargeur fourni		Option Stand Office (Réf. 654305)	
RÉF. CONSTRUCTEUR	77Y99AA	77Z31AA	76U49AA	76U50AA	77Z00AA	77Z32AA	77Y98AA	77Z30AA
RÉF.	<b>654320</b>	<b>654325</b>	<b>654321</b>	<b>654326</b>	<b>654322</b>	<b>654327</b>	<b>654323</b>	<b>654328</b>

## Cordons pour casques sans fil Plantronics

Système de décroché mécanique ou électronique adapté aux postes téléphoniques.



Réf. 655611



Réf. 655618

	RÉF. POLY	RÉF.
Décroché mécanique HL10	920Q3AA	<b>655611</b>
Décroché électronique APA-24 pour Alcatel	85Q52AA	<b>658681</b>
Décroché électronique APS-11 pour Siemens/Aastra/Mitel	85Q78AA	<b>655618</b>
Décroché APC-43 Cisco 794x 796x 7975G 8841/51/61	85Q55AA	<b>655710</b>

## Socle Office

### pour casque Voyager Focus 2 et 4300 UC

Le socle Office pour Poly Voyager permet d'utiliser les meilleurs casques sans fil avec votre téléphone de bureau, Vous lui ajouter tous les fonctions 'magiques' de votre casque Poly Voyager, barrière acoustique, ANC (selon modèle du casque)

- › Compatible Voyager Focus 2 UC et Voyager 4300 UC
- › Connexion : RJ9 (cordon décroché EHS) et USB
- › Recharge



	RÉF. POLY	RÉF.
Socle Office pour Voyager Focus 2 / série 4300	786C9AA	<b>654300</b>
Socle Office Teams pour Voyager Focus 2 / série 4300	786D0AA	<b>654305</b>

# Casques USB pour communication unifiées POLY



## LE TOP BLACKWIRE SÉRIE 8225 ET 5200



PLUS PRODUIT	<b>ANC et barrière acoustique !</b>		<b>Top confort !</b>		<b>Certifié Teams !</b>		<b>Top confort !</b>	
MODÈLE	Blackwire 8225		Blackwire 8225 Teams		Blackwire 5210 Teams		Blackwire 5220 Teams	
UTILISATION	Intensive		Intensive		Intensive		Intensive	
CONNECTIQUE	Câble USB avec prise jack 3.5		Câble USB avec prise jack 3.5		Câble USB avec prise jack 3.5		Câble USB avec prise jack 3.5	
USAGE	PC/MAC		GSM + PC/MAC		GSM + PC/MAC		GSM + PC/MAC	
SPECIAL	Télécommande		Télécommande Teams		Télécommande Teams		Télécommande Teams	
TYPE CONNECTIQUE	USB-A	USB-C™	USB-A	USB-C™	USB-A	USB-C™	USB-A	USB-C™
RÉF. CONSTRUCTEUR	772K3AA	772K5AA	772K2AA	772K4AA	8X230AA	8X230A6	8X231AA	8X231A6
RÉF.	<b>658226</b>	<b>658227</b>	<b>658228</b>	<b>658229</b>	<b>655231</b>	<b>655230</b>	<b>655241</b>	<b>655240</b>

## LES ENCORE PRO EN USB



PLUS PRODUIT	<b>Centre d'appel en UC !</b>		<b>Avec protection audio !</b>		<b>Double connectique USB !</b>			
MODÈLE	EncorePro USB Mono		EncorePro USB Duo		EncorePro 515		EncorePro 525	
UTILISATION	Régulière		Régulière		Intensif Centre d'appel		Intensif Centre d'appel	
CONNECTIQUE	Câble USB avec prise Jack 3.5		Câble USB		Cordon avec télécommande		Cordon avec télécommande	
USAGE	PC/MAC		PC/MAC		Smartphone Type-C PC/MAC		Smartphone Type-C PC/MAC	
SPECIAL	Télécommande		Télécommande		Prise USB-A+C™		Prise USB-A+C™	
TYPE CONNECTIQUE	USB-A	USB-C™	USB-A	USB-C™	Version standard	Version Teams	Version standard	Version Teams
RÉF. CONSTRUCTEUR	767G1AA	760Q8AA	767G0AA	767F9AA	783R0AA	783R1AA	783R3AA	783R2AA
RÉF.	<b>650311</b>	<b>650312</b>	<b>650321</b>	<b>650322</b>	<b>650515</b>	<b>650516</b>	<b>650517</b>	<b>650518</b>

## BLACKWIRE SÉRIE 3300



PLUS PRODUIT	<b>Pro ou Gamer !</b>		<b>Double connectique !</b>		<b>L'immersif !</b>		<b>L'indispensable !</b>	
MODÈLE	Blackwire 3310		Blackwire 3315		Blackwire 3320		Blackwire 3325	
UTILISATION	Régulière		Régulière		Régulière		Régulière	
CONNECTIQUE	Câble USB		Câble USB avec prise jack 3.5		Câble USB		Câble USB avec prise jack 3.5	
USAGE	PC/MAC		GSM + PC/MAC		PC/MAC		GSM + PC/MAC	
SPECIAL	Télécommande Teams		Télécommande Teams		Télécommande Teams		Télécommande Teams	
TYPE CONNECTIQUE	USB-C™/A	USB-C™/A Teams	USB-C™/A	USB-C™/A Teams	USB-C™/A	USB-C™/A Teams	USB-C™/A	USB-C™/A Teams
RÉF. CONSTRUCTEUR	8X215AA	8X216AA	8X217AA	8X218AA	8X219AA	8X220AA	8X221AA	8X222AA
RÉF.	<b>653310</b>	<b>653312</b>	<b>653315</b>	<b>653317</b>	<b>653320</b>	<b>653322</b>	<b>653325</b>	<b>653327</b>

## BLACKWIRE SÉRIE 3200



PLUS PRODUIT	<b>Spécial Open Space !</b>		<b>Double connectique !</b>		<b>Certifié Teams !</b>		<b>L'universel !</b>	
MODÈLE	Blackwire 3210		Blackwire 3215		Blackwire 3220		Blackwire 3225	
UTILISATION	Régulière		Régulière		Régulière		Régulière	
CONNECTIQUE	Câble USB		Câble USB		Câble USB avec prise jack 3.5		Câble USB avec prise jack 3.5	
USAGE	PC/MAC		PC/MAC		GSM + PC/MAC		GSM + PC/MAC	
SPECIAL	Télécommande		Télécommande		Télécommande Teams		Télécommande Teams	
TYPE CONNECTIQUE	USB-A	USB-C™	USB-A	USB-C™	USB-A	USB-C™	USB-A	USB-C™
RÉF. CONSTRUCTEUR	8X214A6	80S09AA	80S06AA	80S05AA	80S02AA	80S08A6	80S11AA	80S04AA
RÉF.	<b>653230</b>	<b>653213</b>	<b>653217</b>	<b>653218</b>	<b>653222</b>	<b>653223</b>	<b>653227</b>	<b>653228</b>

# Yealink

## Micro-casque UH38 Mono Teams

**Double connexion USB et Bluetooth® !**

- › Connectivité : USB-A et Bluetooth®
- › Utilisation recommandée : bureau/déplacement
- › Forme : binaural stéréo
- › Bouclier acoustique et ANC actif
- › Portée sans fil : 15 m
- › Longueur de câble : 0,8 m



	RÉF. YEALINK	RÉF.
UH38 Mono Teams Micro-Casque USB-A + Bluetooth®	1308081	<b>666038</b>

## Micro casque UH34 Mono Teams coussinet cuir

**Le casque ultra-léger comme son prix !**

- › Technologie de connectivité : filaire
- › Connectivité : USB-A
- › Utilisation recommandée : bureau/centre d'appels
- › Fréquence des écouteurs : 20 - 20000 Hz
- › Longueur de câble : 1,2 m
- › Poids : 82,5 g



	RÉF. YEALINK	RÉF.
UH34 Mono Teams Micro casque USB-A 1 écouteur	1308014	<b>666033</b>

## Micro casque YHS34 Lite Dual mousse à cordon QD/RJ9

- › Technologie de connectivité : filaire RJ9
- › Cordon QD / RJ9 fourni
- › Utilisation recommandée : bureau/centre d'appels
- › Téléphones de bureau IP/analogiques/numériques avec prise casque RJ9



	RÉF. YEALINK	RÉF.
YHS34 Lite Dual Micro Casque à cordon QD/RJ9 - 2 écouteurs	1308029	<b>666532</b>

## Micro casque WH62 Teams sans fil DECT sur socle

- › Technologie sans fil DECT longue portée 120 m
- › Connectivité : 2 Connexion USB (PC+Téléphone IP)
- › Utilisation recommandée : bureau/centre d'appels
- › Socle avec témoin de ligne en communication



Réf. 666061



	RÉF. YEALINK	RÉF.
WH62 Mono Teams Micro casque sans fil DECT sur socle - 1 écouteur	1308000	<b>666061</b>
WH62 Dual Teams Micro casque sans fil DECT sur socle - 2 écouteurs	1308001	<b>666062</b>
EHS60 Cordon casque WH62/WH63 pour poste Cisco/Poly/Avaya	EHS60	<b>666059</b>
EHS61 Cordon casque WH62/WH63 pour poste Yealink/Mitel	EHS61	<b>666058</b>

## Casque BH72 Lite Teams Bluetooth® stéréo et clé USB-A BT 5.1

**Confortable tout au long de la journée !**

- › Connectivité : Bluetooth® et USB
- › Perche microphone rétractable (Mute)
- › Microphones multiples Technologie Acoustic Shield
- › Jusqu'à 40 heures d'autonomie de la batterie



	RÉF. YEALINK	RÉF.
BH72 Lite Teams Casque Bluetooth® stéréo et clé USB-A BT 5.1	1208600	<b>666172</b>

## Casque BH76 Teams Gris Premium Bluetooth® stéréo et Socle Qi

**Excellence audio avec codec qualité Hi-Fi !**

- › Connectivité : Bluetooth® 5.2 et USB-A
- › Codec audio de haut niveau AptX 96KHz sans bruit de fond ni distorsion
- › Cinq micros intégrés : 1 ECM analogique + 4 MEMS analogiques
- › Technologie ANC : réduction active du bruit
- › Perche nouvelle génération : rétractable dans le casque
- › Socle de charge induction Qi inclus



	RÉF. YEALINK	RÉF.
BH76 Teams casque Premium Bluetooth® stéréo gris et socle Qi USB-A	1208627	<b>666676</b>

# Téléphones de bureau et dédiés PABX/IPBX



**+** Blocage appel 32 numéros et fonction babyphone !

**Gigaset**



**+** Robuste pour usage intensif, norme IP65 !

**Gigaset**



**+** Syncro PC via USB

**Gigaset**



**+** Interface CTI avec Outlook !

**Gigaset**

MODÈLE	CL390	E630	CL660	PREMIUM 300
ÉCRAN	Contraste accru 34 x 37 mm	Couleur 6 lignes	TFT couleur 2.4"	2.4" 65000 couleurs
RÉPERTOIRE	150	200 contacts	400	500 contacts
PORTÉE		50 m intérieur / 300 m extérieur	14 h	50m interieur / 300m exterieur
AUTONOMIE	14 h	12 h	DECT + Jack 2.5	12h
CONNEXION CASQUE	DECT	Jack 2.5 mm		Jack 2.5
VERSION / FONCTION	Existe en duo et avec répondeur	Jusqu'à 6 combinés par base ! Combiné supplémentaire : R630H	Existe en duo, trio et avec répondeur	Combiné supplémentaire Premium 300HX
RÉF.	<b>280392</b>	RÉF. <b>284669</b>	RÉF. <b>284556</b>	RÉF. <b>280453</b>



**+** Fonction mains libres, touche secret !

**+** Touche dédiée casque, témoin lumineux !

**+** Pas de transfo, alimenté par la ligne !

**Alcatel**

**Alcatel**

**Alcatel**

**Alcatel**

MODÈLE	Temporis 180	Temporis 380	Temporis 580	Temporis 880
RÉPERTOIRE	-	-	50 contacts	170 contacts
MÉMOIRES DIRECTES	-	10	10	10
CONNEXION CASQUE	-	RJ9 avec touche dédié	RJ9 avec touche dédié	RJ9 avec touche dédié
RÉF.	<b>284068</b>	RÉF. <b>284074</b>	RÉF. <b>284076</b>	RÉF. <b>284078</b>



**+** WiFi !

**+** Combiné Supplémentaire !

**+** 1er prix !

**Yealink**

**Yealink**

**Yealink**

**Alcatel**

MODÈLE	T53W	W73P	W73H	Temporis 10
RÉPERTOIRE	12 Comptes SIP	10 Comptes SIP	Dépend de la base	-
MÉMOIRES DIRECTES	1000 contacts	100 contacts	100 contacts	Dernier N° appelé
CONNEXION CASQUE	IP SIP	IP SIP	IP SIP	Analogique
RÉF.	NOIR <b>280600 *</b>	ANTHRACITE <b>280573 *</b>	GRIS <b>280570 *</b>	NOIR <b>284011</b> BLANC <b>284012</b>

**NEW**



**+** Numérique et IP PoE !

**+** Protocole AGAP !

**+** Le 4x4 du DECT !

**Alcatel-Lucent**

**Alcatel-Lucent**

**Alcatel-Lucent**

**Alcatel-Lucent**

MODÈLE	ALE-20H Hybride TDM/IP	ALE-30H	PACK DECT 8234	8262 IP
RÉPERTOIRE	PABX OXO ou OXE IP	PABX OmniPCX ou OXO ou OXO IP	Selon serveur d'appel IP-XBS	Serveur AGAP, OmniPCX, TDM
TOUCHES FONCTION	-	2x5 contextuelles	3 contextuelles	3 contextuelles
CONNEXION CASQUE	Port USB-A/USB-C	Port USB-A/USB-C	Jack 3.5	Jack 3.5 / Bluetooth
FONCTION	Postes Hybrides : Spécial transition de standard numérique vers VoIP		Pack avec socle chargeur + alim	Perte verticalité, immobilité, appel d'urgence
RÉF.	<b>288051</b>	RÉF. <b>288053</b>	RÉF. <b>288238</b>	RÉF. <b>288262</b>

# Téléphones sans fil DECT Professionnels

## Téléphone sans fil DECT sur IP

Pour les utilisateurs travaillant en équipe !

Magasiniers, vendeurs en grande surface, sites de production, milieu médical, écoles et campus universitaires, les téléphones Poly ROVE sont la solution pour communiquer efficacement et en sécurité grâce au traitement intégral Microban™

- › Base B2 simple : jusqu'à 10 combinés / 10 appels / 450m<sup>2</sup>
- › Base B2 double : jusqu'à 20 combinés / 20 appels / 1400m<sup>2</sup>
- › Base B4 (max 254) : jusqu'à 30 par base / 20 à 200 appels
- › Répéteur B8 : 6 max par base



Bouton d'appel d'urgence

	RÉF. FOURNISSEUR	RÉF.
POLY ROVE B2 Base téléphone DECT IP simple/double Cell	8J8W3AA	<b>659802</b>
POLY ROVE B4 Base DECT IP Multi cellule	8J8W4AA	<b>659804</b>
POLY ROVE R8 Répéteur Téléphone DECT IP	84H79AA	<b>659808</b>
POLY ROVE 20 Téléphone IP sans fil DECT supp. seul	8F3E4AA	<b>659820</b>
POLY ROVE 20 Téléphone sans fil DECT IP + Base ROVE B1	8F3E3AA	<b>659821</b>
POLY ROVE 30 Téléphone DECT supplémentaire	84H76AA	<b>659830</b>
POLY ROVE 30 Téléphone DECT IP + Base ROVE B2	8J8W5AA	<b>659832</b>
POLY ROVE 40 Téléphone IP DECT S.O.S. combiné supp.	84H77AA	<b>659840</b>



Réf. 659832



Réf. 659820



## Répéteur pour téléphone DECT

Étendez la couverture de votre base DECT !

Le répéteur se déclare comme un combiné supplémentaire sur les bases DECT GAP.

- › Montage en intérieur uniquement
- › Dimensions : 13 x 11 x 5 cm



Gigaset



RÉF. CONSTR. RÉF.  
Répéteur pour téléphone Repeater HX **284555**

## Motorola DECT longue portée

- › Écran : TFT couleur 1.8"
- › Répertoire : 200
- › Autonomie : 12 h
- › Version : Extensible jusqu'à 11 combinés

**+** Longue portée 1 km et étanche



MOTOROLA SOLUTIONS

RÉF. CONSTR. RÉF.  
Motorola DECT longue portée 0201 Single **280202**

## Poly VVX D230

- › Écran : Rétro-éclairé
- › Portée : 50 m int. / 300 m ext.
- › Autonomie en conv. : 10 h
- › Connexion casque : Jack 2.5 mm
- › Fonction : Jusqu'à 10 combinés par base !
- › Combiné supplémentaire Réf. 469231

**+** DECT VoIP 8 lignes SIP !

poly



RÉF. CONSTR. RÉF.  
Poly VVX D230 Poly VVX D230 **469230**

## TÉLÉPHONES DECT ET RÉPONDEUR SUR LIGNES ANALOGIQUES

MODÈLE DE BASE	NOMBRE DE COMBINÉS	RÉPONDEUR	COULEUR	RÉF.
A	A170	1	-	Noir <b>284531</b>
		2	-	Noir <b>284532</b>
		1	Oui	Noir <b>284533</b>
B	AS690	2	Oui	Noir <b>284534</b>
		1	-	Noir <b>284635</b>
		2	-	Noir <b>284634</b>
		3	-	Noir <b>284633</b>
		1	Oui	Noir <b>284621</b>
		2	Oui	Noir <b>284622</b>
C	Comfort 550	3	Oui	Noir <b>284623</b>
		Comfort 550HX - 1 combi. supp.	-	Noir <b>285500</b>
		1	-	Noir <b>285501</b>
		2	-	Noir <b>285502</b>
	Comfort 550A	1	Oui	Noir <b>285503</b>
D	AS690	2	-	Noir <b>285502</b>
		Comfort 550 IP	1	-
E	AS690	1	-	Blanc <b>284636</b>
		2	-	Blanc <b>284638</b>
		3	-	Blanc <b>284642</b>
		1	Oui	Blanc <b>284637</b>
		2	Oui	Blanc <b>284639</b>
		3	Oui	Blanc <b>284643</b>
	CL660	2	-	Noir <b>284556</b>
		CL660HX - 1 combi. supp.	-	Noir <b>284562</b>
		1	Oui	Noir <b>284558</b>
	2	Oui	Noir <b>284559</b>	
	3	Oui	Noir <b>284561</b>	



## COMBINÉS SUPPLÉMENTAIRES

MODÈLE	FONCTION MAINS LIBRES	CONNEXION PRISE CASQUE	FONCTION BLUETOOTH	VIBREUR	COMBINÉS MAX PAR BASE	INSTALLATION MURALE	CLIP CEINTURE	RÉF.
Premium 300HX	Oui	Jack 2.5 mm	Non	Non	6	Oui	Oui	<b>280454</b>
S700H Pro	Oui	Jack 2.5 mm	Oui	Oui	6	Oui	Oui	<b>280670</b>
CL660HX	Oui	Jack 2.5 mm	Non	Non	6	Oui	Oui	<b>284562</b>



Yealink

## Téléphone IP certifié Teams écran couleur 4"

### Le TeamsPhone économique !

Le Yealink MP54 Teams est moderne et élégant, il trouve parfaitement sa place au sein de votre espace de travail. Certifié compatible Microsoft Teams, ce téléphone vous permet d'améliorer significativement la qualité de vos appels et d'augmenter ainsi votre productivité. Son écran tactile 4" similaire à l'interface d'un cellulaire, simplifiée intuitivement sa gestion.

- › Équipé du système d'exploitation Android 9.0
- › Nativement compatible Microsoft Teams et Office 365
- › Écran couleur tactile 4", diagonale de 10.2 cm 480 x 800 pixels
- › Port USB-A pour dongle Wifi, Bluetooth ou casque audio filaire
- › 2 ports Ethernet Gigabit donc 1 PoE (alimentation par RJ45)

NEW



	RÉF. YEALINK	RÉF.
Téléphone IP certifié Teams écran couleur 4"	MP54-TEAMS	280554

## Téléphone IP certifié Teams écran couleur 7"

### Mode Teams ou SIP !

Le Yealink MP56 est compatible avec Office 365 et nativement avec l'application Microsoft Teams, il peut aussi être configuré sur tous les standard SIP. Son écran tactile capacitif et son Android 9 intégré facilite la prise en main.

- › Combiné compatible HAC (prothèse auditive)
- › Connectivité : WiFi 4, Bluetooth, USB-A, 2x RJ9 et Kensington
- › 2 ports RJ45 Gigabit dont 1 PoE (7w max)

NEW



	RÉF. YEALINK	RÉF.
Téléphone IP certifié Teams écran couleur 7"	MP56-TEAMS	280556

## Téléphone de bureau VoIP Tactile

### Avec combiné sans fil !

Téléphone de bureau qui s'installe parfaitement dans la communication par internet. Certifié et optimisé Microsoft Teams grâce à son bouton dédié, le MP58 Yealink offre la possibilité de rejoindre vos réunions directement depuis votre poste.

Large écran tactile 7" LCD couleur, affichage 1024 x 600 pixels, et Android 9.0 facilite l'utilisation intuitive, afficher les détails d'une réunion, organiser des réunions, afficher le calendrier, rejoindre une réunion, ajouter des participants.

Contrôler de votre statut disponible, occupé, absent, hors ligne et le Bluetooth intégré supprime la liaison avec le combiné pour plus de mobilité dans votre espace de travail.

- › Hybride : alternez entre le mode Teams et le mode SIP
- › Connectivité : USB-A ; PoE ; RJ9 ; Bluetooth et Wifi
- › L'association avec un casque Bluetooth ou USB
- › Combiné sans fil portée 15m

NEW



	RÉF. YEALINK	RÉF.
Téléphone de bureau VoIP Tactile	MP58-WH-Teams	280558

## Téléphones SIP POLY Edge et VVX



## Téléphone de bureau IP Edge E100 et E220

### Téléphones de bureau polyvalents au design élégant !

Les téléphones Poly Edge E100 et Edge E220 vous offrent un son professionnel grâce à une technologie antibruit Poly tout en offrant un design de pointe qui apportera une touche de style à tout bureau ou espace de réception.

- › Technologie Poly HD Voice
- › Technologie Poly NoiseBlockAI et Barrière Acoustique
- › Support de bureau à deux positions et fixations murales incluses



MODÈLE	Poly Edge E100	Poly Edge E220
TOUCHES DE LIGNE	2	4
LIGNE	2 affichés	4 affichés
CONTACTS	8 pris en charge	16 pris en charge
BLUETOOTH® ASSO. CASQUE ET TEL. CELLULAIRE	Non	Oui
REF.	<b>659011</b>	<b>659012</b>

## Téléphone de bureau IP Edge E 350, E450 et E550

### Téléphones de bureau professionnels haut de gamme !

Les téléphones Poly Edge des séries E350, E450 et E550 sont conçus pour les utilisateurs les plus exigeants.

Polyvalents et dotés de nombreuses fonctionnalités, cette gamme associe la technologie de réduction de bruit Poly à un design de pointe. Aussi bien dans un bureau qu'à domicile, ces téléphones apportent une touche de style.



- › Couplez votre téléphone portable ou casque grâce au Bluetooth® 5.0 intégré
- › Technologie Poly NoiseBlockAI et Barrière Acoustique

MODÈLE	Poly Edge E350	Poly Edge E450	Poly Edge E550
TOUCHES DE LIGNE	8	8 + 6	12
LIGNE / CONTACTS	8 affichés / 32 pris en charge	8+6 affichés / 32+12 pris en charge	12 affichés / 48 pris en charge
TAILLE DE L'ÉCRAN	3.5 pouces	3.5 pouces	5 pouces
DEUXIÈME ÉCRAN INTÉGRÉ DE 6 TOUCHES	Non	Oui	Non
BLUETOOTH® ASSO. CASQUE ET TEL. CELLULAIRE	Oui	Oui	Oui
WI-FI 5 802.11AC	Oui	Oui	Oui
REF.	<b>659022</b>	<b>659023</b>	<b>659024</b>



**+** 60 plateformes  
pré-programmées

**+** Base DECT IP +  
combiné sans fil

MODÈLE	EDGE B10	EDGE B20	EDGE B30	VVX 150	VVX 250	VVX D230
CONNEXION	PoE passif	10/100 PoE	2 RJ45 Gigabit PoE	2 RJ45 10/100 PoE	2 RJ45 Gigabit PoE	2 RJ45 10/100
NB LIGNE SIP	2	2	4	2	4	8
REF POLY	84C19AA#ABB	82M83AA	82M84AA	911N0AA#AC3	89B62AA#AC3	8K163AA#ABB 89B48AA#ABB
REF.	<b>659019</b>	<b>659020</b>	<b>659021</b>	<b>659050</b>	<b>659250</b>	<b>659230</b> <b>659231</b>



**+** Port USB pour  
casque !



**+** Version Obi



**+** Le top PRO !



**+** Version Obi

MODÈLE	VVX 350	VVX 350 Obi	VVX 450	VVX 450 Obi
CONNEXION	2 RJ45 Gigabit PoE	2 RJ45 Gigabit PoE	2 RJ45 Gigabit PoE	2 RJ45 Gigabit PoE
NB LIGNE SIP	6	6	12	12
REF POLY	89B68AA	89B59AA	8B1L7AA#AC3	89B60AA
REF.	<b>659350</b>	<b>659352</b>	<b>659450</b>	<b>659452</b>

# Téléphones Poly CCX Teams et OpenSIP POLY



## Téléphone IP PoE CCX 350

**Profitez d'un téléphone de bureau professionnel au meilleur rapport qualité / prix !**



Obtenez tout ce dont vous avez besoin dans un téléphone de bureau. Le téléphone IP CCX 350 intégré à Microsoft Teams offre un son HD de pointe pour un rapport qualité-prix incroyable. Les technologies exclusives Poly Acoustic Fence et NoiseBlockAI éliminent les bruits de fond gênants. Et sa construction durable et sa conception transparente du clavier le rendent idéal pour toutes les situations commerciales, des bureaux à domicile aux entrepôts.

- › Intégration complète de Microsoft Teams
- › Technologie Poly HD Voice avec Acoustic Clarity
- › Clavier numérique
- › Technologies Acoustic Fence et NoiseBlockAI
- › Haut-parleur en duplex intégral et suppression de l'écho
- › Port USB-C™



## Téléphone IP PoE CCX 400

**Versión TEAMS ou OpenSIP !**

Parfois, tout ce qu'il vous faut est un téléphone de bureau simple avec un écran tactile fiable. Un téléphone toujours prêt à l'emploi, sur lequel vous pouvez compter en permanence. Le CCX 400 est un téléphone multimédia professionnel d'entrée de gamme facile à utiliser. Son interface est simple et intuitive. Vos contacts et réunions s'affichent d'une simple pression sur un écran tactile couleur.



Réf. 659140

- › Confort tactile grâce à écran LCD 5 pouces multipoints.
- › Profitez de chaque nuance grâce à la technologie audio primée Poly
- › Deux ports Gigabit Ethernet permettent des économies de coûts et des performances élevées
- › Un port USB (Type-A) pour connecter un casque

	RÉF. POLY	RÉF.
Téléphone IP CCX 400 version MS Teams	848Z8AA#AC3	<b>659140</b>
Téléphone IP CCX 400 version OpenSIP	849A1AA#AC3	<b>659141</b>
Alimentation PoE pour CCX 400	89T06AA#ABB	<b>659015</b>

	RÉF. POLY	RÉF.
Téléphone IP PoE CCX 350	848Z7AA#AC3	<b>659120</b>

## Téléphone IP WiFi 4 CCX 505

**Du WiFi dans un téléphone de bureau !**

En entreprise sous OpenSIP ou en télétravail avec la version Teams les téléphones IP sans fil CCX 505 se connectent facilement au réseau WiFi et adapte votre façon de travailler, pour un meilleur rendement. De plus, vous pouvez choisir un téléphone WiFi avec un combiné ou l'installer avec votre micro-casque préféré grâce aux nouveaux modèles modernes sans combiné.

- › Connectivité sans fil au standard WiFi 4
- › Ecran tactile multi-touch multi-gestes
- › Poly HD Voice (100Hz à 20kHz) avec Acoustic Clarity, Poly Acoustic Fence, NoiseBlockAI
- › Bouton dédié Microsoft Teams, fonctionne PC éteint !
- › Compatibilité micro-casque/combiné RJ9, USB-A et USB-CTM ou BlueTooth®



Réf. 659135

	RÉF. POLY	RÉF.
POLY CCX 505 téléphone tactile WiFi IP TEAMS avec combiné	82Z79AA	<b>659135</b>
POLY CCX 505 téléphone tactile WiFi IP OpenSIP avec combiné	82Z82AA	<b>659136</b>

## Téléphones PoE série CCX pour Teams ou Zoom

**Avec ou sans combiné !**

Les postes Poly CCX existent en 2 versions, optimisés Microsoft TEAMS ou OpenSip pour fonctionner avec ZOOM.

Ils disposent d'un large écran tactile pour numéroté, lister vos contacts et organiser vos réunions, le modèle 700 dispose d'une webcam et affiche votre correspondant.

- › CCX 700 : webcam intégrée



Réf. 659150



Réf. 659171

	RÉF. POLY	RÉF.
Téléphone Teams CCX500	82Z76AA	<b>659150</b>
Téléphone IP OpenSIP CCX500 Zoom	82Z78AA	<b>659151</b>
Téléphone Teams CCX600	82Z84AA	<b>659160</b>
Téléphone IP OpenSIP CCX600 Zoom	82Z85AA	<b>659161</b>
Téléphone IP OpenSIP CCX700 Zoom	82Z83AA	<b>659171</b>

# Conférenciers mobiles et speakerphones POLY



## Haut-parleurs USB tout-en-un pour les bureaux a domicile

### Poly Sync 10 le speakerphone USB individuel !



Transformez n'importe quel espace de travail à domicile en véritable salle de conférence grâce au haut-parleur USB Poly Sync 10 tout-en-un facile à utiliser. Il offre un son de haute qualité pour les appels, les webinaires, les podcasts, la musique et bien plus encore.

- › Ensemble orientable de deux microphones qui se concentrent sur votre voix
- › Amplificateur de puissance et audio hi-fi de qualité professionnelle
- › Double connectique USB-A avec adaptateur intégré pour USB-C™
- › IP64 étanche à la poussière et à l'eau !



	RÉF. POLY	RÉF.
POLY Sync 10 SpeakerPhone USB	772C3AA	<b>652001</b>
POLY Sync 10 SpeakerPhone USB optimisé TEAMS	77P34AA	<b>652002</b>

## Poly Sync 20 le SpeakerPhone intelligent personnel

### L'enceinte Bluetooth® qualité Hi-Fi !



Le son de votre ordinateur portable et de votre smartphone n'est pas satisfaisant, passez en mode professionnel ! Utilisez le haut-parleur de téléphone intelligent Poly Sync 20 USB / Bluetooth® pour passer des appels, faire des conférences téléphoniques remarquables et écouter de la musique partout avec une qualité impressionnante pour respecter les performances des interprètes. Emportez-le partout où vous allez, sa batterie dure des heures, elle peut même servir de powerbank pour charger votre smartphone.

- › Capture la voix via trois microphones.
- › Système Bass Reflex avec double radiateur passif.
- › Jusqu'à 20 heures d'autonomie, avec possibilité de charger un smartphone
- › Système Bass Reflex avec double radiateur passif.
- › Pour ordinateurs via USB et smartphones via Bluetooth®
- › Version Sync 20+ sont livrées avec la clé USB Bluetooth BT600



Réf. 652080

	RÉF. POLY	RÉF.
Sync 20 SY20 USB-A Smart Speakerphone personnel	772D2AA	<b>652000</b>
Sync 20 SY20-M USB-A Smart Speakerphone Certifié MS Teams / Zoom	772C8AA	<b>652010</b>
Sync 20 SY20 USB-C Smart Speakerphone personnel	7F0J7AA	<b>652020</b>
Sync 20 SY20-M USB-C Smart Speakerphone Certifié MS Teams / Zoom	7F0J8AA	<b>652030</b>
Sync 20+ SY20 USB-A/BT600 Speakerphone + clé Bluetooth®	772C6AA	<b>652050</b>
Sync 20+ SY20-M USB-A/BT600 Speakerphone+clé BT Certifié MS Teams / Zoom	772C9AA	<b>652060</b>
Sync 20+ SY20 USB-C/BT600 Speakerphone + clé Bluetooth®	772D0AA	<b>652070</b>
Sync 20+ SY20-M USB-C/BT600 Speakerphone+clé BT Certifié MS Teams / Zoom	772D1AA	<b>652080</b>
Garantie 3ans Echange Next Biz Day - Sync 20	PSYNC20312	<b>651046</b>

## Poly Sync Haut-parleurs intelligents USB/Bluetooth®

### Vos conversations en Hi-Fi !

Un son d'une qualité professionnelle pour des conférences exceptionnelles où que vous soyez. Sa batterie dure des heures et peut vous permettre de charger votre smartphone.

**POLY SYNC 20** : Mobile et personnel - Taille moyenne des salles : 4 m x 4 m

**POLY SYNC 40** : Salles de réunion petites / flexibles - Taille moyenne des salles : 5 m x 5 m

**POLY SYNC 60** : Salles de conférence petites à moyennes - Taille moyenne des salles : 6 m x 6 m

- › Qualité audio exceptionnelle en transmission avec un ensemble orientable de 3 microphones assurant la réduction de l'écho et du bruit
- › Qualité de réception audio supérieure grâce aux composants Hi-Fi de qualité et au système Bass Reflex équipé de radiateurs passifs assurant une voix plus naturelle
- › Gamme de haut-parleurs faciles à utiliser, avec des interfaces utilisateur identiques et des lancements de réunion sans difficulté



Réf. 656010

Réf. 654000

Réf. 652000

	RÉF. CONSTRUCTEUR	RÉF.
SYNC 40 SY40 USB Smart Speakerphone personnel	772C4AA	<b>654000</b>
SYNC 40 Teams SY40-M USB Smart Speakerphone personnel	77P35AA	<b>654010</b>
SYNC 40+ SY40 USB-A/BT600 Speakerphone + clé Bluetooth®	772C5AA	<b>654050</b>
SYNC 40+ Teams SY40-M USB-A/BT600 Speakerphone+clé Bluetooth®	77P36AA	<b>654060</b>
Socle de bureau sécurisé pour Sync 40	85R80AA	<b>654001</b>
Socle chargeur pour Sync 40	85R78AA	<b>654002</b>
SYNC 60 SY60 USB Smart Speakerphone personnel	772C2AA	<b>656010</b>
SYNC 60 Teams SY60-MS USB Smart Speakerphone personnel	77P41AA	<b>656020</b>

# Audio-conférenciers de bureau et Huddle Room

## SpeakerPhone Dock HDMI® 4K USB-C™

### Mini Meeting room simple ou double écran!

Combinaison d'un conférencier et d'une station d'accueil USB-C™ 80 en 1. Les SpeakerPhone Dock sont indispensables pour réussir une petite réunion improvisée dans une petite salle ou un bureau. Connectez 1 ou 2 écran HDMI® pour ajouter la visio à l'audio, et sur ses ports d'extension, le réseau Gigabit, un clavier, une souris, une webcam et bien sur votre notebook en USB-C™. Le Bluetooth® est aussi disponible pour votre tablette ou smartphone.

- › 4 Microphones intégrés avec réduction de bruit de fond
- › 1 ou 2 sorties écran HDMI® 4K@60Hz
- › Autres Ports : GigaLAN, 2 x USB-A, 2 x USB-C™, Power in
- › Boutons de réglage tactiles : Décroché/ volume/mute/Bluetooth® - USB

NEW



Boutons lumineux !



Réf. 281910



Réf. 281920

	RÉF.
Speakerphone Dock HDMI® 4K 60 USB-C™	<b>281910</b>
Speakerphone Dock Pro Dual HDMI® 4K 60 USB-C™	<b>281920</b>



## Poly Trio C60 Téléphone de conférencier tout système

### Multi connectivité IP USB WiFi et Bluetooth !

Le Trio C60 est un terminal vous permettant de mettre en place une conférence téléphonique en quelques instants via votre portable, votre PC ou votre tablette. Extensible facilement avec des microphones optionnels ou évolutif vers la vidéo combiné avec une Studio X30 et X50, il dispose aussi d'une barrière acoustique d'une incroyable efficacité pour ne capter que l'essentiel de votre conversation même dans l'intense activité d'un open space. Mieux encore, lancez et rejoignez des réunions sur simple pression d'un bouton. Le Trio C60 fonctionne bien dans toutes les configurations, offrant des expériences parfaites sur vos plateformes de collaboration préférées Teams, Zoom, Skype, Webex...

- › Élimine intelligemment les bruits non vocaux gênants tout en permettant à votre voix d'être entendue
- › Solution Audio à 360° dans un rayon de 6 mètres extensibles grâce aux solutions vidéo Poly Studio X30 X50
- › Ecran tactile LCD 5"
- › Dimensions : 383 x 334 x 77 mm – 1.3 Kg



Réf. 778122

	RÉF. POLY	RÉF.
POLY TRIO C60 Teams Conférencier IP PoE USB BT WiFi	849B6AA#ABB	<b>778122</b>
POLY TRIO C60 Conférencier IP PoE USB BT WiFi	849B4AA#ABB	<b>778123</b>
POLY TRIO C60 NR Teams Conférencier IP PoE sans radio	830A1AA	<b>658618</b>
POLY Kit extension 2 microphones pour Trio série C60	85X02AA	<b>658620</b>
POLY TRIO C60 NR Conférencier IP PoE et USB sans Radio	830A2AA	<b>658624</b>
Kit extension 2 microphones pour C60	85X02AA	<b>658620</b>
Alimentation PoE pour Trio C60	85X03AA#ABB	<b>778124</b>
POLY Abonnement Connect Plus, Trio C60 - 3ANS	P86240362	<b>651647</b>

## POLY Trio 8800 Téléphone IP conférencier tactile

### Plus de 60 plateformes compatibles !

Trio 8800 est adapté aux grandes salles de réunion. Ses micros captent chaque mot dans un rayon 7m. Le Wi-Fi, USB et Bluetooth® sont intégrés.

- › Ecran tactile multitouch 5 pouces
- › Portée de micro jusqu'à 3,7 m
- › Réseau : RJ45 Gigabit PoE SIP
- › Dimension : 38,3 x 33,2 x 7,5 cm

NEW



	RÉF. POLY	RÉF.
POLY TRIO 8800 SIP - 12 participants	849A7AA#AC3	<b>658800</b>
Microphone supplémentaire pour Trio 8800	85X00AA	<b>659010</b>
Alimentation PoE pour Trio 8800	85W88AA	<b>658805</b>

## POLY Trio 8300 Conférencier IP économique

### Ecran LCD rétro éclairé!

Le Trio 8300 transforme n'importe quel petit espace de collaboration intelligent en appuyant simplement sur un bouton. Flexibilité évolutive, Ajoutez facilement des accessoires de vidéoconférence et de partage de contenu. Le duplex intégral, annulation de l'écho et la réduction du bruit environnant.

- › Portée de micro jusqu'à 3,7 m
- › Réseau : RJ45 Gigabit PoE SIP
- › Dimension : 33,9 x 29,4 x 6 cm
- › Compatible : Webex, IP Centrex...

NEW



	RÉF. POLY	RÉF.
Conférencier TRIO 8300 IP SIP	849A0AA#AC3	<b>778120</b>
Alimentation PoE pour Trio 8300	85W92AA#ABB	<b>778121</b>

## Mobilité

Connectiques smartphones, Apple® et OTG	392
Connectiques et accessoires pour smartphones et tablettes	393
Batteries externes XTORM	394
Powerbank INTENSO	395
Chargeurs USB et alimentations pour portables	396
Chargeurs de batterie	397
Piles et batteries rechargeables VARTA	398
Piles et batteries rechargeables ANSMANN	399
Stations d'accueil de bureau	400
Stations d'accueil mobiles	401
Supports et accessoires pour ordinateurs portables	402
Dictaphones PHILIPS et OM System	403
Bagagerie MOBILIS	404 - 405
Tablettes à stylet WACOM	406



**Powerbank A10000  
Quick Charge  
Réf. 190342  
Page 395**

**Cordon USB Type-C™  
vers lighting  
Réf. 194042  
Page 392**

# Connectiques smartphones, Apple® et OTG

## Cordon USB à LED pour smartphone

**Surveillez l'état de charge même l'écran en veille!**

Cordon de transfert de données et de charge jusqu'à 60W équipé d'une LED indiquant le statut de recharge du cordon :

3 couleurs défilantes penant la charge et vert fixe lorsque le téléphone renvoie une charge à 100%

- › Longueur : 2,0 m
- › Type : USB Hi-Speed / 480Mbps
- › Puissance de charge supportée : 60 W
- › LED en charge : défilement des couleurs vert - orange -rouge
- › LED chargée : vert fixe

CONNECTEUR 1	CONNECTEUR 2	LONGUEUR	RÉF.
C M	C coudé M	2,0 m	<b>532570</b>
A M	C coudé M	2,0 m	<b>532571</b>



## Cordon USB Type-C™ vers Lightning®

Ce cordon Type-C™ permet de connecter un iPhone, iPad ou iPod doté d'un connecteur Lightning à un Mac équipé d'un port USB-C ou Thunderbolt 3 (USB Type-C™) pour la synchronisation et la charge.

- › Compatible USB 2.0
- › Support une puissance de chargement jusqu'à 100 W



CONNECTEUR 1	CONNECTEUR 2	LONG.	RÉF.
USB Type-C™	Apple Lightning®	2,0 m	<b>194042</b>

## Cordon et adaptateur OTG

- › **Réf. 532416** : adapté aux périphériques à connectique micro USB B 5 pins. Pour lire une clé USB ou un disque dur externe (alim. externe).
- › **Réf. 150314** : adapté aux périphériques à connectique USB-CTM. Pour lire une clé USB ou un disque dur externe (alim. externe).

NB : Ces produits nécessitent que la fonction OTG soit activée dans le smartphone et la tablette.

**dacomex**

### Cordon Apple Lightning®

Cordons de charge et de synchronisation des périphériques Apple® utilisant le connecteur Lightning® (depuis l'iPhone 5®).

**Réf. 150004**

CONNECT.1	CONNECT.2	LONG.	RÉF.
USB A mâle	Lightning® mâle	0,5 m	<b>150004</b>
USB A mâle	Lightning® mâle	1,0 m	<b>194041</b>
USB A mâle	Lightning® mâle	2,0 m	<b>194043</b>



	CONNECTEUR 1	CONNECTEUR 2	LONGUEUR	RÉF.
Cordon OTG USB 2.0	Micro USB B 5 pins M	USB A F	17,0 cm	<b>532416</b>
Adaptateur OTG USB 3.0	USB-C™ M	USB A F	10,0 cm	<b>150314</b>

## Cordon micro USB 2.0 de charge rapide et de transfert

**Exploitez enfin la pleine puissance de vos chargeurs !**

Ces cordons sont spécialement conçus pour assurer en plus du transfert des données jusqu'à 480Mbps, une charge du téléphone en supportant une puissance de charge jusqu'à 2.5 A.



CONNECTEUR 1	CONNECTEUR 2	LONGUEUR	RÉF.
A M	Micro B M	2,0 m	<b>149695</b>

## Cordon USB 2.0 Type-C™ de charge rapide et de transfert

**Exploitez enfin la pleine puissance de vos chargeurs QC 3.0 pour une rapidité de charge fulgurante !**

Ces cordons sont spécialement conçus pour assurer en plus du transfert des données jusqu'à 480Mbps, une charge du téléphone en supportant une puissance de charge jusqu'à 3 A.



CONNECTEUR 1	CONNECTEUR 2	LONGUEUR	RÉF.
A M	Type-C™ M	0,5 m	<b>149699</b>
A M	Type-C™ M	2,0 m	<b>149697</b>
A M	Type-C™ M	3,0 m	<b>149698</b>

# Connectiques et accessoires pour smartphones et tablettes

## Cordon USB 2.0 micro B à connecteurs réversibles

La fin de toutes les contraintes de branchement de l'USB !

Cordon de charge et synchronisation pour tablettes et smartphones équipés de la connectique micro USB 5 pins avec deux connecteurs réversibles : un pour chaque extrémité. Il permet ainsi de brancher un périphérique USB sans aucune contrainte et en toute sécurité.



**2 connecteurs réversibles !**



Réf. 532530  
USB A M - MICRO B M

CONNECTEUR 1	CONNECTEUR 2	LONGUEUR	RÉF.
USB A M	Micro USB B M	1,0 m	532530
USB A M	Micro USB B M	1,8 m	532531

## Cordon micro USB «éco» pour smartphones et tablettes

Cordon de charge et de synchronisation à triple blindage pour tous les smartphones et les tablettes équipés de la connectique micro USB B 5 pins.



Réf. 149690

CONNECTEUR 1	CONNECTEUR 2	LONGUEUR	RÉF.
USB A M	Micro USB B M	0,5 m	149690
USB A M	Micro USB B M	1,0 m	149691
USB A M	Micro USB B M	2,0 m	149692
USB A M	Micro USB B M	3,0 m	149693

## Cordon micro USB pour smartphones et tablettes

Cordon de charge et de synchronisation à triple blindage pour tous les smartphones et les tablettes équipés de la connectique micro USB B 5 pins.



Réf. 532452

COULEUR	CONNECTEUR 1	CONNECTEUR 2	LONG.	RÉF.
Noir	USB A M	Micro USB B M	0,5 m	532452
Noir	USB A M	Micro USB B M	1,0 m	532453
Blanc	USB A M	Micro USB B M	1,80 m	532455
Noir	USB A M	Micro USB B M	2,0 m	532456
Noir	USB A M	Micro USB B M	3,0 m	532457
Noir	USB A M	Micro USB B M	5,0 m	532458

## Cordon mini USB B pour GPS

Cordon de charge et de synchronisation pour tous les smartphones et les tablettes équipés de la connectique micro USB B 5 pins.

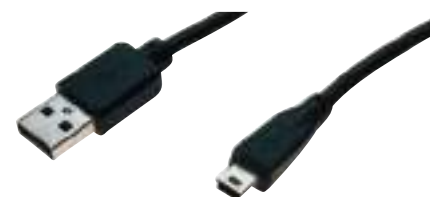

Réf. 532418  
USB A M - Mini USB B M

CONNECTEUR 1	CONNECTEUR 2	LONGUEUR	RÉF.
USB A M	Mini USB B M	1,0 m	532516
USB A M	Mini USB B M	1,5 m	532515
USB A M	Mini USB B M	2,0 m	532517
USB A M	Mini USB B M	3,0 m	532417
USB A M	Mini USB B M	5,0 m	532418

## Support smartphone universel à ventouse

- › Pour tous téléphones de 4 à 8,5 cm de large
- › Protection en mousse épaisse
- › Articulation par rotule orientable dans toutes les directions
- › Fixations solides
- › A fixer sur le pare-brise ou la planche de bord
- › Matériau : ABS / PVC



**Pour les téléphones jusqu'à 8,5 cm de largeur !**

RÉF.

Support smartphone universel à ventouse

050263

## Support smartphone ventilation

Vous pourrez facilement et rapidement fixer votre smartphone sur la grille de ventilation de votre véhicule. Ce support peut s'installer dans quasiment tous les véhicules.

Il vous suffit de placer la plaque métallique dans la coque de protection de votre téléphone ou de la coller directement au dos de votre appareil. L'aimant ultra-puissant garantit une tenue parfaitement stable.

Ce support est fourni avec 2 plaques métalliques ultra-fines.



**ANSMANN**

RÉF.

Support smartphone ventilation

050298

**dacomex**

## Styler pour smartphones et tablettes tactiles

- › Permet de remplacer le doigt sur les écrans à technologie capacitive
- › Longueur du styler : 11 cm
- › Embout rétractable



**Plus de trace de doigts !**



RÉF.

Styler pour tablettes (noir)

050222

## Support sur pied pour tablette

Ce support universel pour tablette peut répondre à tous les besoins liés à l'utilisation d'une tablette, que vous soyez à la maison ou au bureau. Avec son support réglable, on peut y mettre des tablettes de 4,7 à 12,9". Vous pouvez placer votre appareil dans une position de visualisation optimale grâce à la fonction de réglage de l'angle.

- › Supporte des tablettes de 4.7 à 12.9"
- › Inclinaison : +210/-60°
- › Pivot : +/-52°
- › Rotation de la tablette : +/-180°
- › Largeur ajustable : de 128 à 224 mm
- › Couleur : blanche

**NEW**



**dacomex**

RÉF. FOURNISSEUR

Support sur pied pour tablette

S12-1TAB

RÉF.

903611



# Batteries externes XTORM



## Batterie externe portable de 100 W

Cette batterie portable vous permet de recharger presque tout car elle dispose d'une sortie secteur de 100 W. Son extérieur robuste absorbe les chocs sur 360° et la prise secteur est protégée.

- › Capacité de la batterie 92 Wh / 25.600 mAh (compatible avion)
- › Sortie 220 V 100 W (protection contre les surtensions 180 W)
- › Entrée/sortie USB-C™ PD de 60 W
- › Sorties USB-A et USB-C™ 18 W



GARANTIE  
**02** ANS

## Station d'énergie Portable 300 W

Ce bloc d'alimentation portable Xtorm 300 donne accès à une puissante prise secteur de 300 W quel que soit l'endroit où vous vous trouvez. Grâce à sa haute capacité de 281 Wh, vous pouvez alimenter en courant des gros dispositifs pendant de nombreuses heures ! Combinez-le avec un panneau solaire Xtorm de 100 W pour être vraiment libre.

- › Batterie Li-ion : 281 Wh / 78.000 mAh
- › Entrée : chargeur secteur ou allume-cigare ou panneaux solaires ou USB Type-C™ Power Delivery 60 W
- › Sorties :
  - 1 prise secteur 230 V - 300 W pur sinus
  - 1 prise allume-cigare 12 V - 10 A - 120 W
  - 2 prises jack 5,5 mm 12 V - 5 A - 60 W cumulés
  - 2 ports USB Type-A 5 V - 3,1 A - 15,5 W cumulés
  - 1 port USB Type-A Quick Charge 3.0, 5 V à 12 V - 18 W
  - 1 port USB Type-C™ Power Delivery, 5 V à 12 V - 60 W
- › Fournie avec une housse contenant les chargeur secteur, allume-cigare et cordon MC4 (panneaux solaires\*)



Batterie externe portable de 100 W  
RÉF. FOURNISSEUR XR210 RÉF. **796019**

Station d'énergie Portable 300W  
RÉF. FOURNISSEUR XP300 RÉF. **796006**

## Station d'énergie Portable 500 W

Cette Power Station utilise un nouveau type de cellules de batterie, le LiFePO4. Ces cellules ont un gros avantage par rapport aux modèles Li-ion standard, à savoir leur durée de vie beaucoup plus longue. Alors que les cellules Li-ion ordinaires ont une longévité d'environ 500 cycles de charge, les cellules LiFePO4 en atteignent 2000. C'est 4 fois plus que la plupart des autres Power Stations !

- › Batterie LiFePO4 : 614 Wh / 192.000 mAh
- › Longévité 4 fois supérieure de la batterie
- › Entrée : chargeur secteur ou allume-cigare ou panneaux solaires ou USB Type-C™ Power Delivery 60 W
- › Sorties :
  - 2 prises secteur 230 V - 500 W cumulés, pur sinus
  - 1 prise allume-cigare 12 V - 10 A - 120 W
  - 2 prises jack 5,5 mm 12 V - 5 A - 60 W cumulés
  - 2 ports USB Type-A 5 V - 3,1 A - 15,5 W cumulés
  - 1 port USB Type-A Quick Charge 3.0, 5 V à 12 V - 18 W
  - 1 port USB Type-C™ Power Delivery, 5 V à 12 V - 60 W
- › Fournie avec une housse contenant les chargeur secteur, allume-cigare et cordon MC4 (panneaux solaires\*)



## Station d'énergie Portable 1300 W

Le bloc d'alimentation Xtorm Portable Power Station 1300 vous donne accès à deux prises secteur puissantes avec une sortie de 1300 W, où que vous soyez ! Grâce à sa grande capacité de 1254 Wh, vous pouvez alimenter ou recharger vos appareils plusieurs fois de suite.

- › Batterie LiFePO4 : 1.254 Wh / 392.000 mAh
- › Longévité 4 fois supérieure de la batterie
- › Entrée : chargeur secteur ou allume-cigare ou panneaux solaires ou USB Type-C™ Power Delivery 60 W
- › Sorties :
  - 2 prises secteur 220 V - 1.300 W cumulés, pur sinus
  - 1 prise allume-cigare 12 V - 10 A - 120 W
  - 2 prises jack 5,5 mm 12 V - 5 A - 60 W cumulés
  - 2 ports USB Type-A 5 V - 3,1 A - 15,5 W cumulés
  - 1 port USB Type-A Quick Charge 3.0, 5 V à 12 V - 18 W
  - 1 port USB Type-C™ Power Delivery, 5 V à 12 V - 60 W
- › Fournie avec une housse contenant les chargeur secteur, allume-cigare et cordon MC4 (panneaux solaires\*)



Station d'énergie Portable 500W  
RÉF. FOURNISSEUR XP500 RÉF. **796007**

Station d'énergie Portable 1300W  
RÉF. FOURNISSEUR XP1300 RÉF. **796008**

## Batterie externe portable 90 W

Le powerbank XB4 Titan combine un design iconique avec des matériaux durables et des fonctions innovantes. C'est le powerbank idéal pour charger votre MacBook, votre tablette ou votre smartphone. Avec son câble magnétique intégré, vous êtes toujours prêt à charger vos appareils, même en déplacement.

- › Batterie Li-ion : 24.000 mAh
- › Sorties :
  - 1 x USB-CTM PD 60 W
  - 2 x USB-CTM PD 30 W



## Batterie externe portable de 200 W

Avec sa capacité élevée de 27 000 mAh, cette batterie, fabriquée à partir de plastique recyclé GRS, charge rapidement votre ordinateur portable USB-C™, votre MacBook®, votre tablette, votre smartphone.

- › Sortie : 2 x 140 W USB-C™ PD
- › Sortie : 2 x 30 W USB-C™ PD
- › Puissance totale combinée 200 W
- › Câble USB-C™ PD 240 W intégré
- › Affichage LED (in)visible
- › Powerbank entièrement rechargée en moins d'une heure et demie



GARANTIE  
**02** ANS



Batterie externe portable 90 W  
RÉF. FOURNISSEUR XB401 RÉF. **796002**

Batterie externe portable de 200 W  
RÉF. FOURNISSEUR XB403 RÉF. **796018**

## (Intenso)<sup>®</sup>

### Powerbank A10000

#### Quick Charge !

Grâce à la fonction Quick Charge et Power Delivery, ce powerbank peut fournir à votre téléphone portable 50 % de capacité de batterie en seulement 30 minutes, afin qu'il soit à nouveau prêt à l'emploi en un éclair.

- > Capacité : 10.000 mAh
- > Aluminium
- > Power delivery : 3.0 IN/
- > Sortie (USB Type-C) : max 20 W
- > Sortie quick charge (USB Type-A) : max 18 W
- > Sorties : USB Type-C + USB Type-A
- > Sortie : 5V - 3A (total)
- > Entrée : USB Type-C (5V - 3A)

**NEW**



RÉF. INTENSO 7322430 RÉF. **190342**



GARANTIE **02** ANS

MODÈLE	<b>XS5000</b>				<b>XS10000</b>		
CAPACITÉ	5.000 mAh				10.000 mAh		
COURANT D'ENTRÉE	2,1 A				2,1 A (micro-USB) - 2,4 A (Type-C™)		
COURANT DE SORTIE	2,1 A				3,1 A		
CONNECTEURS	Micro USB + Type-C™ / USB				Micro USB + Type-C™ / USB		
DIMENSIONS	90 x 63 x 12,6 mm				91 x 63 x 22 mm		
RÉF. INTENSO	7313520	7313522	7313525	7313523	7313530	7313532	
RÉF.	<b>190335</b>	<b>190336</b>	<b>190338</b>	<b>190337</b>	<b>190327</b>	<b>190328</b>	

GARANTIE **02** ANS

MODÈLE	<b>XC10000</b>		<b>WDP10000</b>	
CAPACITÉ	10.000 mAh		10.000 mAh	
COURANT D'ENTRÉE	3 A		5 V - 3 A (Type-C™) - 9 V - 2 A, 12 V - 1,5 A (Power Delivery)	
COURANT DE SORTIE	2,4 A (Type-A) - 3 A (Type-C™)		5 V - 3 A (Type-A) - 9 V - 2 A, 12 V - 1,5 A (Quick charge)	
CONNECTEURS	USB Type-A - USB Type-C™		Type-C™	
DIMENSIONS	102 x 65 x 23 mm		157 x 77,5 x 13,8 mm	
RÉF. INTENSO	7314530	7314532	7343531	
RÉF.	<b>190340</b>	<b>190341</b>	<b>336049</b>	



Chargement sans fil !



GARANTIE **02** ANS

MODÈLE	<b>PD10000</b>	<b>PD20000</b>	<b>XS20000</b>	
CAPACITÉ	10.000 mAh	20.000 mAh	20.000 mAh	
COURANT D'ENTRÉE	5 V - 2,1 A (micro USB) - 5 V 3 A (Type-C™) - 5 V - 3 A, 9 V - 2,2 A (Power Delivery)			
COURANT DE SORTIE	5 V 3 A (Type-A) - 5-6 V 3 A, 9 V 2 A, 12 V 1,5 A (Quick charge)			
CONNECTEURS	USB Type-A - USB Type-C™			
DIMENSIONS	137 x 72 x 16 mm		128 x 70 x 25,2 mm	
RÉF. INTENSO	7332330	7332354	7313550	7313552
RÉF.	<b>190316</b>	<b>190315</b>	<b>190329</b>	<b>190334</b>

# Chargeurs USB et alimentations pour portables

## Chargeur sans fil à induction Qi 3-en-1

Chargez votre smartphone, votre montre connectée et vos écouteurs en même temps et sans fil !

- 3 puissances de charge du smartphone : 7,5 W, 10 W et 15 W, compatible MagSafe™
- Puissance de charge de la montre connectée : 2 W
- Puissance de charge des écouteurs : 5 W
- Compatible avec la plupart des coques, dont les coques MagSafe™
- Protection contre les surcharges, surtensions, surchauffes et courts-circuits

- Fourni avec alimentation secteur et cordon USB-C™ de 1,5 m
- Compatible avec Apple à partir de l'iPhone 8, Samsung à partir du S6, LG à partir du G2, Google Pixel à partir de Google Pixel 6



RÉF.

**(Intenso)®**

Chargeur sans fil à induction 3-en-1

**348416**

## Chargeur USB GaN2 Ultra de 20 à 140 W

GARANTIE **02** ANS

Les chargeurs USB muraux GaN<sup>2</sup> Ultra sont conçus pour être plus compacts et plus puissants, et en plus sont fabriqués à partir de 85 % de plastique recyclé certifié GRS.

- De 2 à 4 ports USB, dont 1 port USB-A 18 W Quick Charge 3.0
- Puissance max indiquée sur chaque port USB
- Réf. **796017** : USB-C™ Power Delivery 3.1 EPR

CONFORMES À LA LOI AGECE !



PORTS DE CHARGE		TENSION D'ENTRÉE	TENSION DE SORTIE	AMPERAGE MAX	PUISSANCE MAX	PD 3.1 EPR	RÉF.
TYPE-A	TYPE-C™						
1	1	110 V - 240 V	5 V	-	20 W	-	<b>796014</b>
1	1	110 V - 240 V	5 V à 12 V	-	35 W	-	<b>796013</b>
1	1	110 V - 240 V	5 V	-	67 W	-	<b>796015</b>
1	2	110 V - 240 V	5 V	-	100 W	-	<b>796016</b>
1	3	110 V - 240 V	5 V	-	140 W	Oui	<b>796017</b>

PORTS DE CHARGE		QUICK CHARGE QC3.0	POWER DELIVERY PD	TENSION D'ENTRÉE		TENSION DE SORTIE		AMPÉRAGE MAX		PUISSANCE MAX	RÉF.
TYPE-A	TYPE-C™			TYPE-A	TYPE-C™	TYPE-A	TYPE-C™				
<b>A</b>	1	-	-	110 V - 240 V	5 V	-	1 A	-	-	5 W	<b>348368</b>
	1	Oui	-	110 V - 240 V	5 V à 12 V	-	3 A	-	-	18 W	<b>348379</b>
	2	-	-	110 V - 240 V	5 V	-	2,4 A (cumulés)	-	-	12 W	<b>348362</b>
	3	-	-	110 V - 240 V	5 V	-	3 A (cumulés)	-	-	15 W	<b>348359</b>
<b>B</b>	4	-	-	110 V - 240 V	5 V	-	6 A (cumulés)	-	-	30 W	<b>348364</b>
<b>C</b>	1	1	Oui	110 V - 240 V	5 V à 12 V	5 V à 12 V	3 A	3 A	3 A	20 W	<b>348363</b>
<b>D</b>	1	1	Oui	110 V - 240 V	5 V	5 V à 20 V	2,1 A	3 A	3 A	30 W	<b>348413</b>
	1	1	Oui	110 V - 240 V	5 V	5 V à 20 V	2,4 A	3 A	3 A	45 W	<b>348361</b>
	1	1	-	110 V - 240 V	5 V	5 V à 20 V	2,4 A	3,25 A	3,25 A	65 W	<b>348408</b>
	1	1	-	110 V - 240 V	5 V	5 V à 20 V	2,4 A	3,3 A	3,3 A	65 W	<b>348412</b>
	-	1	-	110 V - 240 V	-	5 V à 20 V	-	3 A	3 A	30 W	<b>348415</b>
<b>E</b>	-	2	-	110 V - 240 V	-	5 V à 20,5 V	-	5 A	5 A	100 W	<b>348406</b>

## Chargeur USB à charge rapide sur allume-cigare

PORTS DE CHARGE		QUICK CHARGE QC3.0	POWER DELIVERY PD	TENSION D'ENTRÉE		TENSION DE SORTIE		AMPÉRAGE MAX		PUISSANCE MAX	RÉF.
Type-A	Type-C™			Type-A	Type-C™	Type-A	Type-C™				
<b>A</b>	2	-	-	12 V - 24 V	5 V	-	2,4 A (cumulés)	-	-	12 W	<b>348365</b>
<b>B</b>	1	1	Oui	12 V - 24 V	5 V à 12 V	5 V à 12 V	3 A	3 A	3 A	30 W	<b>348366</b>
<b>C</b>	2+2	-	-	12 V - 24 V	5 V	-	9,6 A (cumulés)	-	-	48 W	<b>348378</b>

## Alimentation universelle PC portable 90 W / 15 V à 20 V

TOP QUALITÉ

- Tension de sortie : 15 V / 16 V / 18,5 V / 19 V / 19,5 V / 20 V
- Puissance max. : 90 W
- 9 embouts amovibles pour la plupart des modèles Acer, Asus, Dell, HP, IBM, Lenovo, Sony, Toshiba
- 1 Port USB 5 V 1 A pour recharger un smartphone
- Affichage LCD de la tension en sortie



RÉF. **801259**

Alimentation 90 W avec 9 embouts

## Station de charge 10 ports USB - 120 W

Chargez jusqu'à 10 équipements en même temps !

GARANTIE **02** ANS

- Tension d'entrée : 100 à 240 V
- 7 ports de charge USB Type-A
- 3 ports de charge USB Type-C PD
- USB Type-A : 5 V - 2,4 A max par port (66 W cumulés)
- USB Type-C : PD (54 W cumulés)
- Convient à la charge des tablettes, smartphones, laptops, etc
- Fourni avec 10 supports fixes pour s'adapter aux équipements à charger
- Protection contre les surcharges, surtensions et surchauffe



	RÉF.
Station de charge 10 ports USB	<b>700004</b>
Station de charge 10 ports USB avec 2 cordons USB Lightning	<b>700005</b>
Station de charge 10 ports USB avec 2 cordons USB-C PD	<b>700012</b>
Cordon USB-C / USB-C PD 20 cm blanc	<b>700006</b>
Cordon USB-C / Lightning 20 cm blanc	<b>700007</b>
Cordon USB-A / USB-C PD 20 cm blanc	<b>700008</b>
Cordon USB-A / Lightning 20 cm blanc	<b>700009</b>

**PENSEZ-Y**

Retrouvez les batteries rechargeables

Pages : 398 et 399



## Guide de choix

Les différents formats de piles sont normalisés par la Commission Electronique Internationale (CEI) et par l'American National Standards Institute (ANSI), et peuvent présenter des dénominations différentes pour un même produit.

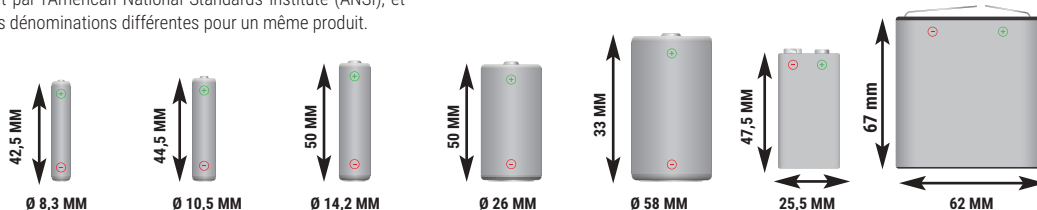

APPELLATION	AAAA	AAA MICRO	AA MIGNON	C BABY	D MONO	E E-BLOCK (PP3)	4,5 V NORMAL
<b>TECHNOLOGIE</b>							
Alcaline	LR61 - E96	LR03	LR6	LR14	LR20	6LR61 - 6LF22 6LP3146 - LR22	3LR12
Lithium	-	FR03 - L92	FR6 - L91	-	-	1604LC - CR-V9	-
Saline	-	R03	R6	R14	R20	6F22	3R12
Rechargeable	-	HR03	HR6	HR14	HR20	HR22	-
<b>TENSION</b>							
Jetable	1,5 V	1,5 V	1,5 V	1,5 V	1,5 V	9 V	4,5 V
Rechargeable	1,2 V	1,2 V	1,2 V	1,2 V	1,2 V	8,4 V	3,6 V

Faites un geste pour la planète : adoptez des batteries rechargeables !

## CHARGEURS DE BATTERIES

**A**

**GARANTIE 03 ANS**

**VARTA**

**B**

**GARANTIE 03 ANS**

**VARTA**

**C**

**GARANTIE 03 ANS**

**VARTA**

**D**

**GARANTIE 03 ANS**

**ANSMANN**

**E**

**GARANTIE 03 ANS**

**ANSMANN**

	FORMAT DE PRISE	ALIMENTATION	NBRE EMPLACEMENTS	TEMPS DE CHARGE	FORMAT ACCUS	ARRÊT DE CHARGE	ACCUS FOURNIS	RÉF.
<b>A</b>	FR	EU 230 V	4	15 minutes	AA, AAA	Coupe automatique + contrôle de température	Oui	<b>958884</b>
<b>B</b>	FR + USB	Usage mondial 100 - 240 V	4	4h	AA, AAA, C, D, 9 V	Coupe automatique + contrôle de température	-	<b>958885</b>
<b>C</b>	FR	USB Type-C™ 5V/1A	4	4,5h	AA, AAA, C, D ou 1x 9V	Oui	Non	<b>958886</b>
<b>D</b>	FR + USB + allume-cigare	Usage mondial 100 - 240 V	4	2h	AA, AAA, C, D, 9 V	Coupe automatique	-	<b>958813</b>
<b>E</b>	FR	Usage mondial 100 - 240 V	4	2h	AA, AAA, 9 V	Coupe automatique	-	<b>958817</b>

# Piles et batteries rechargeable VARTA



## PILES ALCALINES



Réf. 958506



Réf. 958507



Réf. 958522



Réf. 958495

	TENSION	CONDITIONNEMENT	RÉF.
V23GA	12 V	Blistre de 1	<b>958506</b>
LR44 / V13GA	1,5 V	Blistre de 1	<b>958507</b>
LR03 / AAA	1,5 V	Blistre de 4	<b>958522</b>
LR6 / AA	1,5 V	Blistre de 4	<b>958521</b>
LR14 / C	1,5 V	Blistre de 2	<b>958520</b>
6LR61 / E	9 V	Blistre de 1	<b>958495</b>

## PILES LITHIUM



Réf. 958508



Réf. 958510



Réf. 958496



Réf. 958498

	TENSION	CONDITIONNEMENT	RÉF.
CR2016	3 V	Blistre de 1	<b>958508</b>
CR2025	3 V	Blistre de 1	<b>958509</b>
CR2032	3 V	Blistre de 1	<b>958510</b>
CR2430	3 V	Blistre de 1	<b>958511</b>
FR03 / AAA	1,5 V	Blistre de 2	<b>958496</b>
FR06 / AA	1,5 V	Blistre de 2	<b>958497</b>
CR-V9	9 V	Blistre de 1	<b>958498</b>

## BATTERIES NI-MH RECHARGEABLES



Réf. 958499



Réf. 958500



Réf. 958501



Réf. 958503

	TENSION	CAPACITÉ	CONDITIONNEMENT	RÉF.
HR03 / AAA	1,2 V	800 mAh	Blistre de 4	<b>958499</b>
HR6 / AA	1,2 V	2100 mAh	Blistre de 4	<b>958500</b>
HR14 / C	1,2 V	3000 mAh	Blistre de 2	<b>958501</b>
HR20 / D	1,2 V	3000 mAh	Blistre de 2	<b>958502</b>
HR22 / E	8,4 V	200 mAh	Blistre de 1	<b>958503</b>

**PENSEZ-Y**

Retrouvez nos chargeurs de piles

## Piles et batteries rechargeables ANSMANN



## PILES ALCALINES

	TENSION	CAPACITÉ	CONDITIONNEMENT	RÉF.
LR41	1,5 V	25 mAh	Blistre de 1	959323
LR43	1,5 V	75 mAh	Blistre de 1	958417
LR44	1,5 V	115 mAh	Blistre de 1	958420
LR54	1,5 V	50 mAh	Blistre de 1	958419
LR61 / AAA	1,5 V	500 mAh	Blistre de 2	959328
LR03 / AAA	1,5 V	1070 mAh	Blistre de 4	958440
LR03 / AAA	1,5 V	1070 mAh	Pack de 2	958460
LR6 / AA	1,5 V	2600 mAh	Blistre de 4	958450
LR6 / AA	1,5 V	2600 mAh	Pack de 8	958471
LR14 / C	1,5 V	800 mAh	Blistre de 2	959327
LR20 / D	1,5 V	1650 mAh	Blistre de 2	959325
6LR61 / E	9 V	550 mAh	Blistre de 1	959326
A10	9 V	38 mAh	Blistre de 1	958412
A11	6 V	38 mAh	Blistre de 1	958413
A23	12 V	550 mAh	Blistre de 1	959324
A27	12 V	20 mAh	Blistre de 1	958414
A29	9 V	20 mAh	Blistre de 1	958415
4LR44	6 V	155 mAh	Blistre de 1	958411



Réf. 958420



Réf. 958440

## PILES LITHIUM

	TENSION	CAPACITÉ	CONDITIONNEMENT	RÉF.
CR2	3 V	800 mAh	Blistre de 1	958418
CR123A	3 V	1500 mAh	Blistre de 1	958466
CR1616	3 V	55 mAh	Blistre de 1	958465
CR1620	3 V	70 mAh	Blistre de 1	958462
CR1632	3 V	120 mAh	Blistre de 1	958468
CR2016	3 V	83 mAh	Blistre de 1	959321
CR2025	3 V	160 mAh	Blistre de 1	959322
CR2032	3 V	240 mAh	Blistre de 1	958430
CR2430	3 V	300 mAh	Blistre de 1	958463
CR2450	3 V	600 mAh	Blistre de 1	958464
CR2477	3 V	1000 mAh	Blistre de 1	958467
FR03 / AAA	1,5 V	1200 mAh	Blistre de 2	958455
FR06 / AA	1,5 V	3000 mAh	Blistre de 2	958456
FR06 / AA	1,5 V	3000 mAh	Blistre de 4	958457



Réf. 958465



Réf. 958430

## BATTERIES NI-MH RECHARGEABLES

## PENSEZ-Y

Retrouvez nos  
chargeurs de piles

Page : 397

	TENSION	CAPACITÉ	CONDITIONNEMENT	RÉF.
HR03 / AAA	1,2 V	800 mAh	Blistre de 2	958693
HR03 / AAA	1,2 V	800 mAh	Blistre de 4	958697
HR03 / AAA	1,2 V	1000 mAh	Blistre de 2	958691
HR03 / AAA	1,2 V	1100 mAh	Blistre de 2	958692
HR03 / AAA	1,2 V	1100 mAh	Blistre de 4	959332
HR6 / AA	1,2 V	1300 mAh	Blistre de 2	959333
HR6 / AA	1,2 V	1300 mAh	Blistre de 4	959334
HR6 / AA	1,2 V	2100 mAh	Blistre de 4	958695
HR6 / AA	1,2 V	2500 mAh	Blistre de 2	959337
HR6 / AA	1,2 V	2850 mAh	Blistre de 2	959335
HR6 / AA	1,2 V	2500 mAh	Blistre de 4	958696
HR6 / AA	1,2 V	2850 mAh	Blistre de 4	959021
HR22 / E	8,4 V	250 mAh	Blistre de 1	958720

## ACCESSOIRE

Testeur de charge des batteries

958800



Réf. 959021



Réf. 958695

## Piles alcalines industrielles

- › Grande capacité
- › Longévité accrue
- › Jusqu'à 20% d'énergie en plus !



	TENSION	CAPACITÉ	CONDITIONNEMENT	RÉF.
LR03 / AAA	1,5 V	1300 mAh	10 x shrink de 4	958900
LR06 / AA	1,5 V	2900 mAh	10 x shrink de 4	958901
LR14 / C	1,5 V	7500 mAh	20	958902
LR20 / D	1,5 V	18000 mAh	20	958903
6LR61	9 V	550 mAh	10	958904

## Testeur de piles universel

Plus de 34 formats de pile peuvent être testés !

- › Test de la capacité énergétique restante
- › Mesure de la tension réelle sur afficheur LCD
- › Test des piles bâtons et des piles boutons
- › Test des piles et des batteries rechargeables alcalines, lithium, NiCd, NiMH, zinc-air, etc
- › Alimentation : 1 x 6LR61 9 V (fournie)



Testeur de piles universel

RÉF.  
958818

# Stations d'accueil de bureau

**A** DisplayLink

**+ Alimentation externe 20V3A-5.5/2.5**

**B** D Alt-Mode

**C** D Alt-Mode

**NEW**

**D** D Alt-Mode

**+ Encoche antivol Kensington**

**Dexlan**

**E** DisplayLink

**F** D Alt-Mode

**Dexlan**

**G** DisplayLink

**+ Alimentation externe 5V4A-5.5/2.1**

**H** DisplayLink

**+ Alimentation externe 5V4A-5.5/2.1**

**I** DisplayLink

**+ Alimentation externe 5V4A-5.5/2.1**

**J** D Alt-Mode

**ATEN**

**K** D Alt-Mode

**ATEN**

**L** D Alt-Mode

**ATEN**

ECRAN 1	RESOL ECRAN1	ECRAN 2	RESOL ECRAN2	ECRAN 3	RESOL ECRAN3	MODE ECRAN	ENTRÉE	USB-A	USB-C™ DATA	USB-C™ PD	AUDIO	CARTE MEM.	REF	
A	DisplayPort 4K60	HDMI®	4K30	HDMI®	4K30	1+2+3 clone + étendu	USB-C™ 10G Fem.	3 x 5G + 2 x USB 2.0	2 x 10G	1 x PD 60W	1 x Jack	SD + µSD	<b>040855</b>	
B	HDMI®	4K30	HDMI®	1080p	VGA	720p	1+2 ou 3 clone + étendu	USB-C™ 10G 15cm	3 x 10Gbps	-	1 x PD 100W	1 x Jack	SD + µSD	<b>040856</b>
C	HDMI®	4K30	-	-	-	1 + 2 + 3 clone + étendu	2 x USB-C™ 10G Fem.	2 x 5Gbps + 1 x 10G	1 x 10G	1 x PD 100W	1 x Jack	SD + µSD	<b>061110</b>	
D	HDMI®	4K60	HDMI®	4K30	DisplayPort	1080p	clone + étendu	USB-C™ 10G 30cm	3 x 5Gbps	1 x 5G	1 x PD 100W	2 x Jack	SD + µSD	<b>310764</b>
E	HDMI®	1080p	DVI	1920 x 1200	-	-	1 + 2 clone + étendu	USB-C™/A 5G 2 x 50cm	3 x 5Gbps	1 x 5G	1 x PD 100W	2 x Jack	SD + µSD	<b>040897</b>
F	DisplayPort	4K30	HDMI®	4K30	-	-	1 + 2 clone + étendu	USB-C™ 10G Fem.	2 x 5Gbps	2 x 10G	1 x PD 100W	1 x Jack	non	<b>310790</b>
G	HDMI®	2050 x 1440	DVI	2048 x 1152	-	-	1 + 2 clone + étendu	USB-B 5G Fem.	6 x 5Gbps	-	non	2 x Jack	non	<b>040891</b>
H	HDMI®	2050 x 1440	DVI	2048 x 1152	-	-	1 + 2 clone + étendu	USB-C™ 10G Fem.	6 x 5Gbps	-	non	2 x Jack	SD + µSD	<b>040898</b>
I	HDMI®	2050 x 1440	DVI	2048 x 1152	-	-	1 + 2 clone + étendu	USB-B 5G Fem.	3 x 5Gbps	2 x 10G	non	2 x Jack	SD + µSD	<b>040899</b>
J	DisplayPort	4K30	HDMI®	1080p	VGA	1080p	1 + 2 ou 3 clone + étendu	USB-C™ 10G 10cm	3 x 5Gbps	-	1 x PD 60W	1 x Jack	SD + µSD	<b>043234</b>
K	DisplayPort	4K30	USB-C™ TB3	4K30	-	-	1 + 2 clone + étendu	USB-C™ 40G TB3	3 x 5Gbps	1 x 5G	1 x PD 85W	2 x Jack	non	<b>043237</b>
L	HDMI®	4K30	HDMI®	1080p	VGA	1080p	1 + 2 ou 3 clone + étendu	USB-C™ 10G 30cm	3 x 5G + 2 x USB 2.0	1 x 5G	1 x PD 65W	1 x Jack	SD + µSD	<b>043238</b>

# Stations d'accueil mobiles



	LAN	ECRAN 1	RES.ECRAN1	ECRAN 2	RES.ECRAN2	MODE ECRAN	ENTRÉE	MODE/PILOTE	USB-A	USB-C™ DATA	USB-C™ PD	AUDIO	CARTE MEM.	REF
<b>A</b>	Gigabit	HDMI®	4K30	-	-	1 Clone + Etendu	USB-C™ 10G 10cm	DP Alt-Mode	2 x 5Gbps	-	1 x PD 100W	non	SD + µSD	<b>310747</b>
<b>B</b>	Gigabit	DisplayPort	4K30	HDMI®	1080p	1 + 2 Clone + Etendu	USB-C™ 10G 10cm	DP Alt-Mode	2 x 5Gbps	-	1 x PD 100W	non	SD + µSD	<b>310757</b>
<b>C</b>	Gigabit	HDMI®	4K30	HDMI®	1080p	1 + 2 Clone + Etendu	USB-C™ 10G Fem 10cm	DP Alt-Mode	2 x 5Gbps	1 x 10G	1 x PD 100W	non	non	<b>310759</b>
<b>D</b>	Gigabit	HDMI®	4K30	VGA	1080p	1 + 2 Clone + Etendu	USB-C™ 10G 10cm	DP Alt-Mode	3 x 5Gbps	-	1 x PD 100W	non	SD + µSD	<b>310752</b>
<b>E</b>	Gigabit	HDMI®	4K30	VGA	1080p	1 + 2 Clone + Etendu	USB-C™ 10G 10cm	DP Alt-Mode	1 x 5Gbps	-	1 x PD 60W	non	non	<b>310754</b>
<b>F</b>	Gigabit	HDMI®	4K30	VGA	1080p	1 + 2 Clone + Etendu	USB-C™ 10G 10cm	DP Alt-Mode	2 x 5Gbps	-	1 x PD 100W	1 x jack	SD + µSD	<b>310756</b>
<b>G</b>	Gigabit	HDMI®	4K60	HDMI®	1080p	1 + 2 Clone + Etendu	USB-C™ 10G 30cm	DP Alt-Mode + MST	1 x 5G + 2 x USB 2.0	1 x 5G	1 x PD 100W	1 x jack	non	<b>310760</b>
<b>H</b>	Gigabit	HDMI®	4K60	-	-	1 Clone + Etendu	USB-C™ 10G 30cm	DP Alt-Mode	2 x 5Gbps	1 x 5G	1 x PD 100W	HP/Mic + Bluetoothj	non	<b>281910</b>
<b>I</b>	Gigabit	HDMI®	4K60	HDMI®	1080p	1 + 2 Clone + Etendu	USB-C™ 10G 30cm	DP Alt-Mode	2 x 5Gbps	1 x 5G	1 x PD 100W	HP/Mic + Bluetoothj	non	<b>281920</b>
<b>J</b>	Non	HDMI®	4K30	-	-	1 Clone + Etendu	USB-C™ 10G 50cm	DP Alt-Mode	2 x 5Gbps	-	1 x PD 60W	non	SD + µSD	<b>043239</b>
<b>K</b>	Non	HDMI®	4K30	-	-	1 Clone + Etendu	USB-C™ 10G male	DP Alt-Mode	2 x 5Gbps	-	1 x PD 60W	1 x jack	non	<b>043240</b>
<b>L</b>	Non	HDMI®	4K30	-	-	1 Clone + Etendu	USB-C™ 10G 10cm	DP Alt-Mode	2 x 5Gbps	-	1 x PD 100W	non	SSD M.2	<b>310735</b>



# Supports et accessoires pour ordinateurs portables

## Dexlan

### Stand portable alu Mini Dock USB-C™ 9 en 1 DualView HDMI® + DP + LAN



**Le TOP de la Docking de bureau !**

Station d'accueil tout aluminium 9 en 1 installée dans un socle réhausseur.

- › Entrée : USB-C™ (DP Alt mode ou TB3)
- › Double vidéo: HDMI®, DisplayPort, (sauf Mac M1)
- › Sorties : RJ45, Audio, USB-A USB-C™ (DP)
- › Carte SD



RÉF.CONSTRUCTEUR

RÉF.

Stand portable alu Mini Dock USB-C™ 9en1 DualView HDMI®+DP+LAN	DEX-310790	<b>310790</b>
Chargeur secteur usb Type-C™ power delivery 100 w	PD-100G	<b>348406</b>

### Réhausseur pliable aluminium PC portable

**Le refroidisseur silencieux !**

Ce réhausseur d'ordinateur portable est pliable et convient aux portables de 11" à 16". Avec ses 6 niveaux d'inclinaison réglables, il est excellent pour votre confort et préserve vos vertèbres pendant la lecture et la frappe.

- › Crée un angle confortable de 13° à 41°
- › Améliore la dissipation de chaleur
- › Mécanique robuste et pliable pour le transport



Réhausseur pliable aluminium PC portable

RÉF.  
**903427**

### Support ventilé pour ordinateur portable 15"

- › Nombre de positions : 2 (incliné et à plat)
- › Autoalimenté par câble USB intégré
- › 2 ventilateurs de 125 mm silencieux (10 db)
- › Dimensions : 340 x 250 x 23 mm
- › Poids : 435 g



**Double ventilation !**

RÉF.

Support ventilé pour ordinateur 15"

**903412**

### Support Ventilé ECO

- › Pour portable de 11" à 15.4"
- › Ventilateur 120 x 120 x 15mm 20 dBA
- › Hub 2 ports USB 2.0
- › Dimension du socle 330 x 225 x 40 mm
- › Poids 475 g



**Avec Hub 2 ports USB intégré**

RÉF.

Support ventilé ECO

**903416**

### Réhausseur PC portable réglable

- › Support métallique avec patins antidérapants
- › Tube ajustable pour régler la hauteur du support
- › Dimensions : 169 x 256 x 238,5 mm
- › Hauteur ajustable : 16 - 165 mm
- › Poids maximum supporté : 15 kg



**Hauteur ajustable !**

RÉF.

Support multifonction

**903413**

### Support aluminium multifonction

- › Support en aluminium avec patins antidérapants
- › 2 modes d'utilisation (support de bureau, support d'itinérance à plat)
- › 5 positions d'inclinaison (support de bureau) : 21°, 24°, 31°, 36° et 39°
- › Tapis de souris en mousse (support à plat)
- › Dimensions à plat : 505 x 225 x 12 mm
- › Poids : 550 g

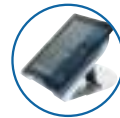

**Idéal en itinérance !**

RÉF.

Support multifonction

**903411**

### Support deluxe PC portable

- › Support métallique antidérapant avec mousse
- › Optimise la dissipation de chaleur en dessous du PC
- › Pieds en silicone antidérapants
- › Finitions haute qualité et couleur argentée
- › Dimensions : 239 x 210,5 x 67,5 mm



**Antidérapant !**

RÉF.

Support deluxe PC portable

**903414**

### Réhausseur PC portable télescopique en aluminium

- › Meilleur angle de vision : position de visualisation optimale
- › Circulation d'air accrue
- › Hauteur réglable adaptée à la taille de l'écran : 11" ~ 15 jusqu'à 5Kg

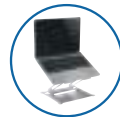

RÉF.

Réhausseur PC portable télescopique en aluminium

**903419**

# Dictaphones PHILIPS et OM SYSTEM

## PHILIPS



NEW

MODÈLE	<b>DPM6000</b>	<b>DVT1600</b>	<b>DVT2015</b>	<b>DVT4115</b>
USAGE	Dictée / Discours de texte	Prise de notes et conversation	Prise de notes et conversation	Pour conférences et interviews
FORMAT D'ENREGISTREMENT	DSS, MP3, PCM	PCM	PCM (WAV), HQ (MP3), SP (MP3), SLP (MP3)	MPEG1 Layer 3 (MP3), PCM (WAV)
MÉMOIRE INTERNE	16Go	32 Go	8 Go	8 Go + entrée micro SD
TPS D'ENREGISTREMENT MAX	avec une carte de 4 Go : 700 heures (SP)	129 h	2 370 h (mode SLP)	2 370 h (mode SLP)
CONNECTIVITÉ	Câble micro-USB, écouteurs 3,5 mm	USB : USB-C™ 2.0 haute vitesse	Écouteurs 3,5 mm, entrée en ligne, USB 2.0	Écouteurs 3,5 mm, USB Type-C™
FONCTIONS CLÉS	Enregistreur vocal, 2 microphones, bouton-poussoir	Microphone 360°, enregistrement avec un seul bouton, grande autonomie	Microphones haute qualité, reconnaissance vocale automatique, 40 heures d'autonomie (batterie)	3 microphones haute fidélité, application de commande à distance et de partage, batterie longue durée
RÉF.	<b>773209</b>	<b>793983</b>	<b>793981</b>	<b>776270</b>

NEW



NEW



MODÈLE	<b>DVT6115</b>	<b>DVT8115</b>	<b>ACC2310</b>	<b>LFH0334</b>
USAGE	Pour la musique, conférences et interviews	Pour la musique, conférences et interviews, enregistreur de réunion	Facilite la transcription : vous gardez vos mains libres pour saisir du contenu en continue, c'est votre pied qui démarre et suspend l'enregistrement. USB Type-A	Caque de transcription. Léger, de type sous le menton, il est offre un confort optimal. Cordon de 3 m pour vous déplacer librement, connecteur jack 3,5 mm
FORMAT D'ENREGISTREMENT	MPEG1 Layer 3, (MP3), PCM (WAV)	MPEG1 Layer 3, (MP3), PCM (WAV)		
MÉMOIRE INTERNE	8Go + entrée micro SD	8Go + entrée micro SD		
TPS D'ENREGISTREMENT MAX	2 147 h (MP3, 8 kbps),	2 147 h (MP3, 8 kbps),		
CONNECTIVITÉ	Écouteurs 3,5 mm, USB Type-C™	Écouteurs 3,5 mm, USB Type-C™		
FONCTIONS CLÉS	3 microphones haute fidélité, enregistrement de 24 bits/96 kHz, filetage pour trépied	Microphone à 360°, batterie longue durée, application de commande à distance et de partage		
RÉF.	<b>776271</b>	<b>776272</b>	<b>773211</b>	<b>772853</b>

## OM SYSTEM



NEW



NEW



NEW



NEW

MODÈLE	<b>DS-9100 Premium Kit</b>	<b>AS-9100 Transcription</b>	<b>DS-2700</b>	<b>AS-2700 Transcription Kit</b>
USAGE	Dictée / Interviews / Réunions / Discours texte (pour un environnement de travail)	Dispositif de transcription (pour un environnement de travail/ environnement cloud)	Dictée / Interviews / Réunions / Discours texte (usage individuel)	Transcription (usage individuel)
FORMAT D'ENREGISTREMENT	DSS / PCM / MP3	-	DSS / PCM / MP3	-
MÉMOIRE INTERNE	2 Go (jusqu'à 32 Go avec SD)	-	2 Go (jusqu'à 32 Go avec SD)	2Go et 32Go avec SD card
AUTONOMIE	52 heures	-	52 heures	-
CONNECTIVITÉ	Câble micro-USB, écouteurs et prise micro 3.5 mm	Câble USB, écouteurs 3.5 mm (casque)	Câble micro-USB, écouteurs et prise micro 3.5 mm	Câble USB, écouteurs 3.5 mm (casque)
FONCTIONS CLÉS	Système à double micro pour enregistrement en environnement bruyant / Gestion facile de la dictée avec ODMS Cloud	Logiciel de transcription simple et facile à utiliser avec pédalier et casque de 3,5 mm. Gestion du flux de travail de transcription dans le Cloud.	2 microphones omnidirectionnels stéréo / Gestion facile de la dictée avec ODMS R8 (Windows PC)	Logiciel de transcription simple et facile à utiliser avec pédalier et casque de 3,5 mm. Gérez la transcription facilement sur votre PC Windows.
CONTENU DU KIT	DS-9100, adaptateur AC, socle, sac de transport, câble USB, licence individuelle pour ODMS cloud 1 année	Pédalier RS31N, écouteurs E103, logiciel de transcription ODMS Cloud, abonnement 1 an	DS-2700, câble USB, LiOn batterie rechargeable, logiciel de Dictée ODMS R8, PC software	Pédalier RS28N, écouteurs E103, logiciel de transcription ODMS R8, PC software
RÉFÉRENCE OM SYSTEM	V420361BE000	V4203800E000	V420370BE000	V4203900E000
RÉF.	<b>776800</b>	<b>776801</b>	<b>776802</b>	<b>776803</b>



MODÈLE	<b>LS-P5</b>	<b>WS-882</b>	<b>WS-883</b>	<b>VN540PC</b>	<b>VP-20</b>
USAGE	Musique / Notes / Apprentissage	Notes / Apprentissage	Notes / Apprentissage	Notes / Apprentissage	Notes / Interview / Réunions
FORMAT D'ENREGISTREMENT	24 Bits 96 KHz / PCM / FLAC / MP3	MP3 / MONO PCM	MP3 / MONO PCM	WMA	PCM / MP3
MÉMOIRE INTERNE	16 Go (jusqu'à 2 To avec MicroSD)	4 Go(jusqu'à 32 Go avec MicroSD)	8 Go(jusqu'à 32 Go avec MicroSD)	4Go	8Go
AUTONOMIE	37 h	-	-	52 h	50 h
CONNECTIVITÉ	Câble micro-USB	USB intégré	USB intégré	Câble micro USB	USB intégré
FONCTIONS CLÉS	3 microphones directionnels / smartphone Bluetooth® contrôlé/Casque sans fil	Microphones directionnels / Fonction réduction du bruit ambiant	Microphones directionnels / Fonction réduction du bruit ambiant	4 scènes d'enregistrement disponibles / Fonction réduction du bruit ambiant	Microphone stéréo omnidirectionnel / Filtre anti frottement / Filtre basse séquence
RÉFÉRENCE OM SYSTEM	V409180BG000	V420330SE010	V420340BE000	V405291BE000	V413130BE000
RÉF.	<b>773437</b>	<b>773879</b>	<b>773880</b>	<b>766354</b>	<b>771732</b>

### Sac à dos et sacoches éco-conçues THE ONE

- › Gamme éco-conçue en matières recyclées certifiées GRS
- › Structure renforcée en mousse
- › Compartiment renforcé pour PC et poche accessoires
- › Passant trolley et bandoulière incluse (pour les sacoches)



	RÉF. MOBILIS	RÉF.
Sac à dos (14-15.6")	003064	<b>772482</b>
Sacoches (11-14")	003075	<b>772483</b>
Sacoches (14-16")	003076	<b>772795</b>

### Bagagerie éco-conçue - TRENDY

- › Gamme éco-conçue : 35% de matières recyclées
- › Compartiment renforcé pour PC et poches accessoires
- › Matière étanche et fond renforcé
- › Passant trolley et bandoulière incluse (pour les sacoches)



	RÉF. MOBILIS	RÉF.
Sac à dos (14-17")	025029	<b>767186</b>
Sacoches (11-14")	025027	<b>767185</b>
Sacoches (14-16")	025028	<b>767188</b>
Housse (12.5-14")	025026	<b>767184</b>

### Sac à dos 30L Voyage d'affaires 48H THE ONE

- › Produit adapté aux déplacements et voyages d'affaires – Capacité 30L
- › 1 grand compartiment renforcé pour PC
- › 1 grand compartiment vêtements/chaussures
- › Multiples poches pour accessoires
- › Bretelles ergonomiques et dos du sac rembourré



	RÉF. MOBILIS	RÉF.
Sac à dos voyage 48h	003066	<b>772795</b>

### Sac à dos et sacoches vélo

- › 1 sac à dos/sacoches, 1 sacoches double, 1 sacoches guidon
- › Système de fixation universel : compatible tous porte-bagages
- › Grand compartiment et fond renforcé
- › Haute visibilité & sécurité : éléments réfléchissants
- › Matière déperlante



	RÉF. MOBILIS	RÉF.
Sac à dos/sacoches vélo 25 L	070001	<b>776082</b>
Sacoches double 2 x 15L	070002	<b>776083</b>
Sacoches guidon	070003	<b>776084</b>

### Filtres de confidentialité

- › Protège les données à l'écran des regards indiscrets
- › Facile à installer : amovible et repositionnable
- › Réversible : 1 côté brillant / 1 côté mat
- › 2 systèmes de fixation : pour écrans avec et sans rebord
- › Disponible pour toutes les tailles d'écran



	RÉF. MOBILIS	RÉF.
Filtres de confidentialité 14" / 14.1" (16:9)	016403	<b>766016</b>
Filtres de confidentialité 15.6" (16:9)	016233	<b>766767</b>
Filtres de confidentialité 24" (16:9)	016243	<b>766770</b>

### Câbles de sécurité

- › Compatible avec toutes les encoches de sécurité
- › Câble en acier - 7 torons
- › Tête fine et pivotante
- › Livré avec 3 clés – compatible clé Pass

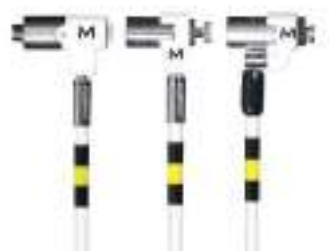

	RÉF. MOBILIS	RÉF.
Câble de sécurité Nano	001329	<b>772486</b>
Câble de sécurité Wedge	001272	<b>766015</b>
Câble de sécurité T Lock	001326	<b>771748</b>

# MOBILIS®

CARE & CARRY

## Folio de protection avec trépied et patte de saisie - C2

- › Trépied charnière à friction pour multiples inclinaisons
- › Matière aspect cuir
- › Patte élastique de saisie
- › Emplacement stylet
- › Disponible pour de nombreuses marques et modèles



	RÉF. MOBILIS	RÉF.
Coque C2 Galaxy Tab A9+	029034	<b>778246</b>

## Coque de protection avec clavier Bluetooth® détachable - C2

- › Clavier Bluetooth® détachable & touchpad : 100h d'autonomie
- › Haute protection contre les chutes & les chocs : jusqu'à 300 chutes de 90 cm
- › Emplacement stylet
- › Disponible pour de nombreuses marques et modèles



	RÉF. MOBILIS	RÉF.
Coque C2 Clavier Bluetooth® iPad 10.2" (9/8/7th gen)	029029	<b>776051</b>
Coque C2 Clavier Bluetooth® Galaxy Tab A9+	029035	<b>778216</b>

## Coque de protection éco-conçue et antimicrobienne - SPECTRUM-R

- › Fabriquée avec 100% de matériaux recyclés et 100% recyclable
- › Matières recyclées et certifiées par le label Global Recycled Standard
- › Technologie antimicrobienne : élimination jusqu'à 99% en 2h
- › Haute résistance contre les chutes & les chocs
- › Disponible pour de nombreuses marques et modèles



	RÉF. MOBILIS	RÉF.
Coque SPECTRUM-R iPhone 15 / iPhone 14	066052	<b>767205</b>

## Coque de protection avec trépied et poignée rotative 360° - PROTECH

- › Complexe TFP 4.0 et système breveté pour amortir et absorber les chocs
- › Résistance aux chutes : jusqu'à 500 chutes de 1.2m
- › Passant main avec trépied rotatif 360° mode portrait/paysage
- › Accessoires inclus : bandoulière, patte de saisie, porte stylet
- › Fabriqué avec 30% de matériaux recyclés et 100% recyclable
- › Disponible pour de nombreuses marques et modèles



	RÉF. MOBILIS	RÉF.
Coque PROTECH Galaxy Tab A9+	067012	<b>778245</b>

## Stylet actif universel pour tablette

- › Universel : écrire, dessiner, prendre des notes sur votre tablette
- › Compatible systèmes iOS et Android
- › Haute précision : pointe fine 1.45 mm
- › Grande autonomie : 10h en utilisation continue
- › Compatible film de protection



	RÉF. MOBILIS	RÉF.
Stylet actif universel pour tablette.	001090	<b>772468</b>

## Chargeurs secteur GaN

- › Gamme complète : chargeurs secteur de 10 à 100 Watts
- › Compatibilité universelle : USB-A et USB-C
- › Technologie GaN (du 30 au 100 W) : moins énergivore, tout en étant plus petit & léger que les chargeurs traditionnels
- › Design fin et ultra compact



	RÉF. MOBILIS	RÉF.
Chargeur secteur 10.5W - 1 USB A	001360	<b>778227</b>
Chargeur secteur 20W - 1 USB C	001361	<b>778188</b>
Chargeur secteur 30 W - 1 USB A + 1 USB C - GaN	001362	<b>778207</b>
Chargeur secteur 45W - 1 USB A + 1 USB C - GaN	001363	<b>778208</b>
Chargeur secteur 65W - 2 USB C + 1 USB A - GaN	001364	<b>778209</b>
Chargeur secteur 100 W - 2 USB C + 1 USB A GaN + câble 2m 100W	001365	<b>778210</b>

## Wacom Intuos family

### Idéal pour annotation des ressources pédagogiques

Notre Wacom Intuos est disponible en version 6 pouces et 8 pouces, avec une grande surface d'écriture qui s'étend de bord à bord. Utilisez un simple câble USB ou choisissez les modèles S Bluetooth / M Bluetooth pour bénéficier de la connexion sans fil. Cette tablette à stylet, légère et durable, est facile à ranger et à transporter d'une salle de classe à une autre.

#### Dimensions :

- Small : 200 x 160 x 8,8 mm – Surface active : 152 x 95 mm
- Medium : 264 x 200 x 8,8 mm – Surface active : 216 x 135 mm

Connectivité : USB-A, Slot de sécurité, connexion sans fil Bluetooth 4.2 (sur les modèles Bluetooth uniquement)

Touches ExpressKey : 4 touches ExpressKey propres à l'application personnalisable

Autonomie en utilisation continue : 15 heures minimum (sauf Réf. 766374)



	COLORIS	REF WACOM	RÉF.
Wacom Intuos Small	Noir	CTL-4100	<b>766374</b>
Wacom Intuos Bluetooth® Small	Noir	CTL-4100WLK	<b>766365</b>
Wacom Intuos Bluetooth® Small	Pistache	CTL4100WLE	<b>769440</b>
Wacom Intuos Bluetooth® Medium	Noir	CTL-6100WLK	<b>766412</b>
Wacom Intuos Bluetooth® Medium	Pistache	CTL-6100WLE	<b>766420</b>

## One by Wacom

La One by Wacom est la moins chère de nos tablettes à stylet. Disponible en version 6 pouces et 8 pouces, elle se destine aux enseignants, aux élèves et aux étudiants. Avec son design portable léger, elle se prête aux petits espaces et aux configurations d'enseignement flexibles.

#### Dimensions :

- Small : 210 x 146 x 8,7 mm – Surface active : 152 x 95 mm
- Medium : 277 x 189 x 8,7 mm – Surface active : 216 x 135 mm

Niveaux de pression du stylet : 2048 niveaux

Contenu du coffret : Tablette à stylet petit format, stylet, câble USB 1 m, 3 pointes de recharge standard, extracteur de pointe, guide de mise en route, document « Informations importantes sur le produit »



	DIMENSIONS (L X P X H)	REF WACOM	RÉF.
One by Wacom Small	210 x 146 x 8,7 mm	CTL-472	<b>766381</b>
One by Wacom Medium	277 x 189 x 8,7 mm	CTL-672	<b>766366</b>

## Wacom One

### Explorez de nouveaux horizons

Découvrez un tout nouveau monde de possibilités avec les écrans interactifs et les tablettes à stylet Wacom One. Pour dessiner, peindre, retoucher des images, prendre des notes et collaborer à l'écran. À vous de faire votre choix : créez directement sur un écran haute résolution avec un stylet haute précision, ou découvrez la fluidité ainsi que la précision du stylet sur la tablette ultra réactive. Profitez de logiciels offerts, de tutoriels pratiques et du soutien d'une communauté extraordinaire.



	TAILLE	REF WACOM	RÉF.
One 13 touch	13,3" Full HD	DTH134W0B	<b>776716</b>
One 12	11,6" Full HD	DTC121W0B	<b>776711</b>
One S	188 x 141 x 8 mm	CTC4110WLW2B	<b>776734</b>
One M	252 x 181 x 8 mm	CTC6110WLW2B	<b>776732</b>

## Wacom Cintiq Pro

### Conçu pour l'harmonie

Des performances inédites pour inspirer la créativité. Grâce à son design, sa conception, sa technologie et aux conseils des meilleurs professionnels de pointe, l'écran Wacom Cintiq Pro vous offre une expérience de création simple et harmonieuse. Disponible en 3 tailles, avec socles et accessoires en option.



	TAILLE	REF WACOM	RÉF.
Cintiq Pro 17	17,3"	DTH172	<b>776722</b>
Cintiq Pro 22	21,5"	DTH227	<b>776723</b>
Cintiq Pro 27	26,9"	DTH271	<b>773707</b>

## Wacom Cintiq

### L'essentiel de la création au bout de votre stylet

Les Wacom Cintiq 16 et 22 sont des écrans de création à stylet d'un nouveau genre dont les fonctionnalités sont optimisées pour les artistes débutants. Avec la fidélité de ses couleurs, la netteté de la HD, l'ergonomie de son design, sans oublier le stylet Pro Pen 2 super-réactif, ils vous offrent des sensations naturelles et font franchir un nouveau cap à votre imagination et vos illustrations.

Taille de l'écran : 16 et 22"

Résolution : Full HD

Saisie au stylet : oui

Stylet Pro Pen 2 inclus



	TAILLE	REF. WACOM	RÉF.
Cintiq 22	22"	DTK2260K0A	<b>766378</b>
Cintiq 16	16"	DTK1660K0B	<b>766398</b>

## Tablette de Signature électronique

### Passez à la signature électronique avec les tablettes Wacom.

Élevez vos processus documentaires à un niveau supérieur avec les tablettes de signature électronique : une approche moderne, rapide et sécurisée pour une gestion sans faille des signatures électroniques tout en gardant un cérémonial de signature traditionnel.



	TAILLE	REF WACOM	RÉF.
Tablette de Signature 540	5"	STU-540-CH2	<b>766385</b>
Tablette de Signature 430	4,5"	STU-430-CH2	<b>766379</b>

## Consommables

Nettoyage - Souffleurs d'air sec et mousses **408**

Nettoyage - Lingettes et chiffons **409**

Nettoyage - Divers **410**

Etiqueteuses bureautiques DYMO **411**

Etiqueteuses professionnelles DYMO **412**

4:40 PM

Sioux T&B

Lingette grand format  
pour écrans  
Réf. 190799  
Page 409

## SOUFFLEURS AIR SEC

### Souffleur d'air sec

- › Produit ininflammable
- › Volume net : 342 ml



## dacomex

	VOLUME NET	RÉF.
Souffleur d'air sec	342 ml	<b>191800</b>

### Souffleur d'air sec multiposition

- › Produit ininflammable
- › Volume net : voir tableau



## dacomex

	VOLUME NET	RÉF.
Souffleur air sec multiposition	125 ml	<b>191802</b>
Souffleur air sec multiposition	256 ml	<b>191801</b>

### Souffleur d'air sec triple pression

- › Produit ininflammable
- › Volume net : voir tableau
- › Réf. 191804 : souffleur multiposition



## dacomex

	VOLUME NET	RÉF.
Souffleur air sec triple pression multiposition	200 ml	<b>191804</b>
Souffleur air sec triple pression	342 ml	<b>191803</b>

### Souffleur d'air sec inflammable

- › Produit inflammable
- › Contenance : 650 ml brut / 500 ml net



	RÉF. FOURNISSEUR	RÉF.
Souffleur d'air sec inflammable	ST0610	<b>190875</b>

### Pack souffleur air sec + mousse de nettoyage

#### Gaz dépoussiérant multiposition en aérosol de 125 ml :

- › Ininflammable
- › Peut être utilisé dans toutes les positions (tête en haut / tête en bas)
- › Contenance : 520 ml (brut) 125 ml (net)

#### Mousse nettoyante antistatique 500 ml

Conçue pour les surfaces bureautiques et informatiques. Cette mousse est aussi efficace sur les moquettes, surfaces peintes et le mobilier en général.

- › Enlève les tâches sur les moquettes métaux et plastiques, claviers, écrans, capots...
- › Contenance : 650 ml brut / 500 ml net



## dacomex

	RÉF.
Pack souffleur air sec + mousse de nettoyage	<b>191805</b>

## MOUSSES NETTOYANTES

### Mousse nettoyante

**Réf. 190803** : Mousse de nettoyage antistatique multisurface (bureaux, périphériques, moquettes, surfaces peintes...)

**Réf. 190956** : Mousse virucide multi-usage : nettoie, dégraisse et désinfecte tout type de surface.

- › Contenance : 650 ml brut / 500 ml net
- › Ne pas appliquer sur les écrans



	RÉF.
Mousse antistatique	<b>190803</b>
Mousse virucide	<b>190956</b>

### Mousse nettoyante pour tableaux blancs 150 ml

Ce spray de nettoyage est idéal pour effacer les traces de feutres spécifiques sur les tableaux blancs. Il redonne ainsi un aspect neuf à tous les tableaux blancs émaillés ou stratifiés.

- › Facile à utiliser
- › Contenance : 210 ml brut / 150 ml net



	RÉF.
Mousse nettoyante pour tableaux blancs 150 ml	<b>190911</b>

# Nettoyage – Lingettes et chiffons

## LINGETTES

### Lingettes douces et grattantes pour mains et outils

Lingettes de grand taille (23 x 27 cm) conçues pour nettoyer les mains et les outils. Elles sont imprégnées d'une solution nettoyante à base de savon doux. La face grattante permet d'éliminer la saleté tenace, la graisse, l'huile, les peintures etc... La face douce nettoie et adoucit les mains.

- › Boite de 50 lingettes
- › Dimensions des lingettes : 23 x 27 cm
- › Taille de la boîte : 19 x 11 cm



RÉF. FOURNISSEUR

ST0188

RÉF.

190477

Lingettes douces et grattantes pour mains et outils

### Lingettes pour écran grand format

Lingettes antistatiques conçues pour le nettoyage des écrans de grandes dimensions : télévisions, écrans d'affichage dynamique, écrans d'ordinateurs portables, ou grands moniteurs de PC, tablettes et smartphones. Ces lingettes peuvent également être utilisées sur la vitre des scanners, sur des écrans tactiles ou encore des tableaux de bords de véhicule. En fonction de la taille de l'écran, prendre ou deux lingettes, nettoyer la surface et laisser sécher. Les lingettes éliminent parfaitement les traces de doigts, la poussière et la saleté.

- › Boite de 150 lingettes
- › Dimensions des lingettes : 19 x 26 cm



## dacomex

RÉF.

190799

Lingettes pour écran grand format

### Lingettes humides / sèches

- › Pour tout type d'écrans
- › Boite de 12 lingettes humides et 12 lingettes sèches



## dacomex



RÉF.

DACOMEX Lingettes humides et sèches **190835**

SANOTECH Lingettes humides et sèches **190817**

### Lingettes pré-imprégnées pour écrans

Lingettes nettoyantes antistatiques imprégnées, pour un usage général, pouvant être utilisées sur les surfaces vitrées et plastiques des ordinateurs et équipements de bureau. Boite de 100 lingettes



## dacomex



MARQUES

RÉF.

Boite de 100 lingettes pour écrans **190821**

SANOTECH **190878**

AF **190876**

### Lingettes pour casques et téléphones

Lingettes pré-imprégnées d'une solution nettoyante pour nettoyer efficacement casques audio et téléphones.

- › Imprégnées d'une solution nettoyante super puissante
- › Boîte de 50 lingettes



PENSEZ-Y

Retrouvez nos casques audio et téléphoniques

Pages : 354 - 354 et 376 à 383



RÉF.

190881

## CHIFFONS

### Chiffons blancs

- › Absorbants et non pelucheux, ils sont dotés d'une excellente résistance à l'état mouillé
- › Dimensions : 38 x 30 cm
- › Sachet de 45 chiffons



## dacomex

RÉF.

190820

Chiffons blancs

### Chiffon microfibre multisurface

Ce chiffon a été spécialement conçu pour proposer une solution de nettoyage aux surfaces les plus délicates d'un environnement de bureau. Utilisé humide ou sec, il enlève la graisse, la poussière et les traces de doigts pour laisser un fini éclatant

- › Exceptionnellement doux
- › Dimensions : 15 x 18 cm
- › Lavable en machine et réutilisable
- › Pratique et facile d'utilisation
- › Peut être utilisé en complément des solutions de nettoyage (vérifier l'emballage avant utilisation)



RÉF. FOURNISSEUR

ST0105

RÉF.

190879

Chiffon microfibre multisurface





# Nettoyage - Divers

## Nettoyant écrans

- › Réf. 190805
- › Kit de nettoyage comprenant
- › 1 nettoyant universel pour tout type d'écran, 85 ml
- › 1 chiffon microfibre

- › Réf. 190887
- › Spray de nettoyage pour écrans
- › Contenance : 85 ml
- › Sans alcool, ininflammable



## dacomex

Kit de nettoyage pour écrans  
Spray de nettoyage pour écrans

RÉF.  
**190805**  
**190887**

## Nettoyant pour tableaux blancs

- Solution de nettoyage pour effacer les traces de feutres spécifiques sur les tableaux blancs. Respectueux de l'environnement, il est fabriqué sans gaz propulseur.
- › Contenance : 250 ml



Nettoyant pour tableaux blancs

RÉF. FOURNISSEUR  
ST0072

RÉF.  
**190797**

## Nettoyant et rénovateur

Nettoyant pour rouleaux et galets d'imprimantes et de photocopieurs.

- › Volume net : 100 ml



## dacomex

RÉF.  
**190823**

## Nettoyant / lubrifiant pour contacts électriques

- › Nettoyant désoxydant et lubrifiant de contacts électriques et électroniques.
- › Volume net : 200 ml



## dacomex

RÉF.  
**190810**

## Nettoyant spécial encres

Spécialement conçu pour le nettoyage des têtes d'imprimantes à jets d'encre, à aiguille, à bulles d'encres...

- › Volume net : 500 ml



RÉF.  
**190816**

## Décolle étiquette

Idéal pour décoller les étiquettes en papier, enlève tous les résidus de colle.

- › Volume net : 500 ml



## dacomex

Décolle étiquette

RÉF.  
**190808**

## Charlottes jetables pour casques

Ce pack contient 500 charlottes jetables pour écouteurs / casques téléphoniques. Vous pourrez ainsi les changer régulièrement. Grâce à ces charlottes, les écouteurs sont protégés des microbes et bactéries, mais également de la poussière. Ces protections n'altèrent pas la qualité du son transmis et elles apportent une sensation agréable à l'oreille.

- › Pack de 500 charlottes jetables
- › Conçues pour les casques téléphoniques
- › Diamètre : de 6 à 9 cm
- › Charlottes jetables non tissées
- › Couleur : blanche

**PENSEZ-Y**

Retrouvez nos casques téléphoniques

Pages : 376 à 383



## dacomex

Charlottes jetables pour casques

RÉF.  
**190815**

## Carte de nettoyage pour lecteur de cartes

Cartes de nettoyage pré-imprégnées.

- › Pack de 5 cartes



## dacomex

Carte de nettoyage pour lecteur de cartes

RÉF.  
**190824**

## Spray désinfectant antibactérien

Il désinfecte et stoppe la prolifération des micro-organismes. Il élimine également les mauvaises odeurs en les attaquant à leur source. Ce spray assure une action sur les bactéries, les levures et les moisissures.

- › Virucide EN14476 (temps de contact de 5 minutes)
- › Bactéricide EN1650 (temps de contact de 15 minutes)
- › Fongicide EN1276 (temps de contact de 5 minutes)
- › Efficace sur H1NI (temps de contact de 15 secondes)
- › Contenance : 500 ml



Spray désinfectant antibactérien

RÉF.  
**190954**

# Étiqueteuses bureautiques DYMO



## ÉTIQUETEUSES LETRATAG

## LABELMANAGER



EXTENSION GARANTIE  
+2€  
+1€



EXTENSION GARANTIE  
+2€  
+1€



EXTENSION GARANTIE  
+2€  
+1€



EXTENSION GARANTIE  
+2€  
+1€

MODÈLE	LetraTag LT-100T	LetraTag LT-100T	LetraTag® 200B	LabelManager 160
RÉSOLUTION	106 ppp	160 ppp	-	180 ppp
LIGNES D'IMPRESSION	2	2	-	2
LARGEUR ÉTIQUETTES	12 mm	12 mm	12 mm	6 / 9 / 12 mm
CLAVIER	ABC	AZERTY	-	AZERTY
DÉCOUPE ÉTIQUETTE	Manuelle	Manuelle	Manuelle	Manuelle
ALIMENTATION	4 piles AA	4 piles AA	4 piles AA	6 piles AAA
CONNECTABLE PC / MAC	-	-	Via Bluetooth	-
RÉF.	<b>359449</b>	<b>359451</b>	<b>811304</b>	<b>359448</b>

## ÉTIQUETEUSES LABELMANAGER



EXTENSION GARANTIE  
+2€  
+1€



EXTENSION GARANTIE  
+2€  
+1€



EXTENSION GARANTIE  
+2€  
+1€

MODÈLE	Kit LabelManager 160	LabelManager 210D	LabelManager 280
RÉSOLUTION	180 ppp	180 ppp	180 ppp
LIGNES D'IMPRESSION	2	2	2
LARGEUR D'ÉTIQUETTES	6 / 9 / 12 mm	6 / 9 / 12 mm	6 / 9 / 12 mm
CLAVIER	AZERTY	AZERTY	AZERTY
DÉCOUPE ÉTIQUETTE	Manuelle	Manuelle	Manuelle
ALIMENTATION	6 piles AA	6 piles AA	Batterie rechargeable
CONNECTABLE PC / MAC	-	-	Oui
COMPOSITION DU KIT	1 x LabelManager 160 + 3 cassettes d'étiquettes D1, 12 mm x 7 m, noir sur blanc	-	-
RÉF.	<b>811303</b>	<b>359480</b>	<b>359467</b>

## CONSOMMABLES

### Étiquettes pour étiqueteuse LetraTag®

### Étiquettes pour étiqueteuse LabelManager®



Réf. 811649

	COMPOSITION DU BUNDLE	DIMENSIONS	RÉF.
3 +rubans d'étiquettes	1 x papier noir sur blanc - 1 x plastique noir sur jaune - 1 x métallique noir sur argent	12 mm x 4 m	<b>811371</b>
Étiquette plastique noir sur blanc	-	12 mm x 4 m	<b>811649</b>
Étiquette plastique noir sur jaune	-	12 mm x 4 m	<b>811651</b>



Réf. 969700

	COMPOSITION DU BUNDLE	DIMENSIONS	RÉF.
Ruban D1 noir sur blanc	-	12 mm x 7 m	<b>969700</b>
Ruban D1 noir sur blanc	8 + 2	12 mm x 7 m	<b>811403</b>
Ruban D1 noir sur blanc	-	12 mm x 5,5 m	<b>811402</b>
Ruban D1 noir sur jaune	-	19 mm x 7 m	<b>969780</b>

Toute la gamme DYMO est disponible !

Contactez votre commercial pour plus d'informations !



# Étiqueteuses professionnelles DYMO



## ÉTIQUETEUSES LABELWRITER



EXTENSION  
GARANTIE  
+2<sup>ans</sup>  
+1<sup>an</sup>



EXTENSION  
GARANTIE  
+2<sup>ans</sup>  
+1<sup>an</sup>



GARANTIE  
02  
ANS



GARANTIE  
02  
ANS

MODÈLE	LabelWriter 550	LabelWriter 550 Turbo	LabelWriter 450 Duo	LabelWriter 5XL
INTERFACE	USB	USB - Connexion réseau LAN	USB	USB - Connexion réseau LAN
RÉSOLUTION	300 dpi	300 dpi	600 x 300 ppp (sur les étiquettes LW) 180 ppp (sur les étiquettes D1)	300 dpi
IMPRESSION / MINUTE	62 étiquettes	90 étiquettes	71 étiquettes	53 étiquettes
LARGEUR MAX IMP.	61 mm	61 mm	62 mm (sur les étiquettes LW) 24 mm (sur les étiquettes D1)	104 mm
TECHNOLOGIE D'IMPRESSION	Impression thermique directe		Impression thermique directe (sur les étiquettes LW) Transfert thermique (sur les étiquettes D1)*	
COMPATIBILITÉ	Windows® 8.1 ou versions ultérieures, et Mac OS® X v10.14 ou versions ultérieures	Windows® 8.1 ou versions ultérieures, et Mac OS® X v10.14 ou versions ultérieures	Windows® XP, Windows Vista™ (32-bit, 64-bit) et Windows® 7 ou Mac OS® v.10.4 ou ultérieure	Windows® 8.1 ou versions ultérieures, et Mac OS® X v10.14 ou versions ultérieures
DIMENSIONS	16 x 14 x 27 cm	16 x 14 x 27 cm	14 x 19,7 x 18,3 mm	25 x 25 x 26 cm
RÉF.	<b>359453</b>	<b>359454</b>	<b>359444</b>	<b>359455</b>

## ÉTIQUETEUSES RHINO



EXTENSION  
GARANTIE  
+2<sup>ans</sup>  
+1<sup>an</sup>



EXTENSION  
GARANTIE  
+2<sup>ans</sup>  
+1<sup>an</sup>

MODÈLE	Rhino Pro 4200	Rhino 6000
LIGNES D'IMPRESSION	4	5
LARGEUR ÉTIQUETTES	6 / 9 / 12 / 19 mm	6 / 9 / 12 / 24 mm
CLAVIER	AZERTY	ABC
DÉCOUPE ÉTIQUETTES	Manuelle	Electronique
MÉMOIRE	25 étiquettes	1000 étiquettes
ALIMENTATION	Batterie Li-Ion	Batterie Li-Ion
CONTENU	Étiqueteuse, 1 ruban Nylon 12 mm	Mallette de transport, étiqueteuse, 1 ruban Nylon 24 mm, 1 ruban Nylon 9 mm, batterie Li-Ion rechargeable, adaptateur secteur
RÉF.	<b>811301</b>	<b>359456</b>

## CONSOMMABLES

### Étiquettes pour étiqueteuses LabelWriter®

### Étiquettes pour étiqueteuses Rhino®



Réf. 969480



Réf. 811530

	COMPOSITION DU BUNDLE	DIMENSIONS	RÉF.
Multipack	12 rouleaux de 130 étiquettes	29 x 89 mm	<b>969471</b>
Multipack	24 rouleaux de 130 étiquettes	29 x 89 mm	<b>969472</b>
Multipack	6 rouleaux de 220 étiquettes	54 x 101 mm	<b>811413</b>
Multipack	12 rouleaux de 220 étiquettes	54 x 101 mm	<b>811414</b>
Étiquettes noir sur blanc	2 rouleaux de 260 étiquettes	89 x 36 mm	<b>969480</b>
1000 étiquettes	-	57 x 32 mm	<b>969540</b>
500 étiquettes noir sur blanc	-	19 x 51 mm	<b>969450</b>

	LARGEUR	RÉF.
Étiquette industrielle vinyle noir sur blanc	12 mm x 5,5 m	<b>811530</b>
Étiquette industrielle Nylon flexible noir sur blanc	12 mm x 5,5 m	<b>811400</b>
Étiquette industrielle gaine thermorétractable noir sur blanc	12 mm x 5,5 m	<b>811562</b>
Étiquette industrielle Nylon flexible noir sur blanc	12 mm x 3,5 mm	<b>811400</b>
Étiquette industrielle Polyester permanent noir sur blanc	19 mm x 5,5 m	<b>811470</b>
Étiquette industrielle Vinyle noir sur blanc	9 mm x 5,5 m	<b>811525</b>
Étiquette industrielle Vinyle noir sur blanc	12 m x 5,5 m	<b>811530</b>